



MAÇONNERIE - COUVERTURE
RAVALEMENT - BÉTON IMPRIMÉ
PLOMBERIE - CHAUFFAGE
ÉLECTRICITÉ

02400 BOURESCHES
sarlmcfahy@gmail.com

03 60 38 14 02
06 35 15 32 78

Autant[®] en emporte la Marne

Magazine d'informations du Sud de l'Aisne, du Pays Fertois et de l'Ouest Marnais



www.autant.net

TAXI
03 23 83 06 02

Besoin d'un TAXI ?

Ne cherchez plus,
les **Taxis du Sud de l'Aisne FAVIER**
vous transporteront en toute sérénité

Toutes distances • Conventionnés CPAM • TPMP • Aéroports • Mini-bus

La Biscuiterie
Salle de musique actuelle / Château-Thierry

53 RUE PAUL DOUCET - CHATEAU-THIERRY
LABISCUITERIE.ORG / 09.88.18.22.34

CHRISTIAN OLIVIER (CÈTES RAIDES)
LA PIÈTA
MA!

FRANCOFANS

12 MAI 2023
A PARTIR DE 18H00
8/11 EUROS (PREVENT)

LES WRIGGLES

13 MAI 2023
20H00
A 19H00: LA SCHEMATA (CASA, GRANDE SALA)
APRÈS LE SET À LA BISCUITERIE
10/15 EUROS



Près de 400 élèves castels au gymnase Brossolette pour découvrir divers sports à l'occasion de la Semaine Olympique et Paralympique de Château-Thierry

BUT cuisines

DU 18 AVRIL AU 22 MAI 2023

Jusqu'à **-30%** + La pose offerte*
sur une sélection de cuisines*

* Voir conditions des offres en magasin et sur but-cuisines.fr

CHÂTEAU-THIERRY - 11 RUE GUSTAVE EIFFEL - OUVERT DU LUNDI AU SAMEDI DE 10H À 12H ET DE 14H À 19H.

INFOS PRATIQUES

Eglises catholiques

MESSES

Vals et Coteaux Saint Martin

- 15 avril : 19h Dompnin
- 16 avril : 9h30 Charly-s/Marne
- 22 avril : 19h Essises
- 23 avril : 9h30 Charly-s/Marne
- 29 avril : 19h Montfaucon
- 30 avril : 9h30 Charly-s/Marne

N° Dame des Rives de l'Ourcq

- 15 avril : 18h Beugneux
- 16 avril : 10h30 Fère-en-Tardenois
- 22 avril : 18h Ronchères
- 23 avril : 10h30 Oulchy-le-Ch.
- 29 avril : 18h Plessier-Huleu
- 30 avril : 10h30 Fère-en-Tardenois

Eglise protestante unie Château-Thierry-Monneaux

CULTES

Chaque dimanche (10h30) au Temple-Mémorial Américain (8 place de l'Hôtel de ville), et parfois à Monneaux.

CHÂTEAU-THIERRY

Un conseiller de la Mission

locale se tiendra à la disposition de tout jeune (16/25 ans) qui souhaiterait le rencontrer à :

- **Fère-en-Tardenois** : jeudis 20 avril et 4 mai (14h/16h) au C. Culturel (rue de la Croix Poiret)
- **Neuilly-Saint-Front** : mardi 9 mai de 14h à 16h30 au 76 rue François Dujardin (ex CCOC)
- **Charly-sur-Marne** uniquement sur rdv en mairie. Prise de rdv : 03 23 84 23 23.

Vous jardinez ou bricolez ?

Avez-vous pensé à vous protéger du tétanos ? Venez remettre à jour vos vaccins lors de la séance de vaccinations gratuites organisée par le Centre de Promotion de la Santé de l'Aisne pour (dès 6 ans) le 26 avril, 10h15/11h45 à l'UTAS. Vaccins recommandés hors covid, fournis gratuitement. Rens. 03 23 57 70 40 (apporter carte vitale, les mineurs doivent venir accompagnés d'un représentant légal).

DORMANS

Ré-ouverture de la boutique solidaire, tous les samedis 9h/ 12h au 10 bis rue du Chemin du Gault (près de l'école primaire). Dépôts : mardis 13h30/16h et samedis 9/12h. Infos 06 44 73 48 65.

ESSOMES-SUR-MARNE

Nouveaux horaires pour l'accueil du public à la mairie : fermeture mercredi après-midi ; ouverture jeudi 9h/12h et 14h/17h30 et samedi matin.

Point d'apport des végétaux, derrière les ateliers municipaux, rue de la Mame : mercredi et samedi 9h/12h15 et 13h30/18h. Présentation carte déchèterie (limité à 3 passages/jour).

NESLES-LA-MONTAGNE

Retournée scolaire 2023/2024, date limite de réception du dossier complet en mairie au 26 mai. Imprimés accessibles sur www.nesleslamontagne.fr. Joindre copie du livret de famille et justificatif de domicile (-3mois).

SUD DE L'AISSNE

Vacances de printemps. Club ados, du 17 au 21 avril à St Eugène, Fère-en-Tardenois, Essômes-sur-Marne, Château-Thierry. Du 17 au 28 avril à Neuilly-St-Front. Contact Mathieu Casse : 06 43 45 44 88 ou mathieu.casse@carct.fr

CHÂTEAU-THIERRY

59 avenue d'Essômes
03 23 83 03 83

SOISSONS

35 bis avenue
du Général de Gaulle
03 23 76 21 21

PERMANENCE
24h/24 - 7j/7
DEVIS GRATUIT

Pompes Funèbres
Marbrerie
Contrat obsèques



ROC-ECLERC

C'est clair, c'est Roc Eclerc !

roc-eclerc.fr

N° Orias 07 037 898 - Crédit photo : Dmytro Zinkevych | Shutterstock.

MDP

MENUISERIES
ET FERMETURES
DANIEL PETRI

Plus de 28 ans
d'expérience

Fenêtres • Portes • Portails • Volets • Portes de garage • Pergolas • Vérandas

RÉNOVAL
RUE DE LA MAME - CHÂTEAU-THIERRY

RETROUVEZ-NOUS AU
SALON DE L'HABITAT
ENTRÉE GRATUITE
SE LOGER, RÉNOVER
AMÉNAGER !

12 + 13 + 14 MAI
À CHÂTEAU-THIERRY
PARKING CENTRE E. Leclerc

Vendredi : 10h - 20h
Samedi : 10h - 19h
Dimanche : 10h - 18h

salonhabitat.chateau Thierry • www.salonhabitat-chateau Thierry.com

VENEZ DÉCOUVRIR NOS VÉRANDAS

44 Avenue de Soissons
CHATEAU-THIERRY

03 23 70 86 17
mdp-chateau@mdp-soissons.com

www.mdp-soissons.fr



BRÈVES

CRÉZANCY

Remerciements. Pour son premier concert officiel datant du 2 avril dernier, l'association indépendante "Partamuz D'Lyres Chœur et Orchestres de Crézancy" remercie le conseil municipal et son maire Hervé Leduc, de les avoir reçus dans cette magnifique salle des fêtes de Fossoy. Elle remercie également son CCAS, la commune de Crézancy pour son hébergement ainsi que la Sté Caron couverture, Gedimat Bray et les nombreux donateurs anonymes qui, de leurs généreux dons, favorisent et maintiennent en vie cette activité musicale dans nos villages. On n'oublie pas non plus les chers musiciens et choristes, sans qui rien ne serait possible. Prochain rendez-vous prévu à Brasles le 18 juin, dans les jardins du champagne Joël Michel pour une "Ballade Musicale au Jardin".

ESSOMES-SUR-MARNE

Appel à mémoire : qui se souvient de l'endroit où ont habité les peintres suivants : Jean-Baptiste Camille Corot, Henri Pille, Lucien Foumet, Bligny-Gardeur ? ces maisons sont recherchées pour pouvoir y apposer une plaque commémorative en parallèle de l'exposition d'artistes le Groupe d'Essomes à la médiathèque en septembre. Merci de communiquer vos infos au 03 23 69 05 50 ou mediatheque-jacques-lob@mairie-essomes.f

De l'ombre à la couleur

Depuis le 1^{er} mars dernier, Chantal Hire est à la tête du salon **Shade Coiffure** qu'elle a racheté à son ancienne patronne, Dominique. Un challenge pour la nouvelle propriétaire qui fêtera l'année prochaine ses 30 ans d'expérience dans le métier.

« Cela faisait 29 ans que j'y étais salariée. Au début, je travaillais bénévolement les samedis et pendant les vacances scolaires. L'opportunité s'est présentée d'en devenir propriétaire, et ça c'est fait rapidement. C'était une évidence pour moi de racheter ce salon », souligne Chantal. Durant toutes ces années, le salon a gagné sa réputation d'expert de la couleur grâce à la création de programmes exclusifs tels que le Color Repair, la personnalisation sur-mesure de ses couleurs, des colorations sans ammoniac, des nuances de balayage. « Nous travaillerons toujours avec des produits de qualité (Loréal, Kérastase) et on s'apprête à accueillir une nouvelle gamme de soins, Ybera, spécialisée dans le botox, le lissage brésilien et les soins anti-chute » explique



Christine, Chantal et Dominique

la gérante. Toujours à l'écoute de ses clients fidèles, Chantal les reçoit dans un esprit cocooning. Dans son salon, hommes, femmes, enfants y sont accueillis, du mardi au samedi, sans interruption, avec ou sans rendez-vous. Actuellement à la recherche d'un ou d'une coiffeuse confirmée en CDI, ainsi qu'un(e) apprenti(e), Chantal souhaite développer son équipe pour s'implanter durablement et devenir une marque importante dans la cité castelle.



SHADE COIFFURE

3, rue Lefèvre Maugras
CHÂTEAU-THIERRY

Tél : 03 23 83 39 95

Du mardi au vendredi, de 9h à 18h30
et le samedi de 9h à 18h

Shade coiffure Chateau thierry

ETAT CIVIL

NAISSANCES

Ayouna Miezán, 28/03/2023,
Château-Thierry

MARIAGES

**M. Quentin Lahaye et Mme
Zuzana Balkova** 08/04/2023
Château-Thierry

DÉCÈS

Mme Armelle Dumont épouse
Barre, 47 ans, Château-Thierry
Mme Carole Candat, célibataire,
62 ans, Château-Thierry
Mme Solange Dérot veuve
Meunier, 94 ans Château-Thierry

VIE ASSOCIATIVE

Recherche par le comité organisateur du Festiv'arts des 3 et 4 juin pour son thème «Paris Guinguette» : de vendeurs de livres d'occasion (stand gratuit) et de peintres pour une petite expo ou travail sur place. Contacter le 06 70 93 77 22.

Prochain numéro
le 2 mai !

Pour annoncer vos manifestations, événements et rendez-vous prévus du 2 au 14 mai, transmettez vos textes avant le 27 avril à redaction@autant.net

JUSQU'AU 26 AVRIL 2023

<p>LES PRODUITS BIO DIMOIS</p> <p>SALADE DE LENTILLES AU SAUMON BIO LA VIE CLAIRE Fabriqué en France 3,49 €* 200 g soit 18,95 €/kilo au lieu de 22,45 €/kilo -15%</p>	<p>SKYR À LA MYRTILLE BIO LA VIE CLAIRE Fabriqué en France 3,49 €* 400 g soit 2,88 €/kilo au lieu de 8,73 €/kilo -14%</p>	<p>HUILLE DÉMAQUILLANTE LA VIE CLAIRE 15,99 €* 150 ml soit 9,27 €/litre au lieu de 10,64 €/litre -14%</p>
<p>PRÉPARATION DE MIEL ET GELÉE ROYALE BIO LA VIE CLAIRE 6,29 €* 250 g soit 25,96 €/kilo au lieu de 31,96 €/kilo -18%</p>	<p>VITASIL SILICIUM ORGANIQUE BUVRABLE VITASIL 30,39 €* le litre Parfaitement assimilable Flexibilité - Mobilité - Peau - Cheveux - Ongles -23%</p>	<p>PUR JUS DE CRANBERRY BIO LA VIE CLAIRE 5,29 €* 50 cl soit 11,58 €/litre au lieu de 14,58 €/litre -17%</p>
<p>EAU FLORALE DE BLEUET LA VIE CLAIRE 5,69 €* 200 ml soit 2,85 €/litre au lieu de 3,45 €/litre -16%</p>	<p>PENNE COMPLÈTES BIO LA VIE CLAIRE 1,69 €* 500 g soit 2,78 €/kilo au lieu de 3,38 €/kilo -17%</p>	

La Vie Claire
LA BIO CLAIREMENT ENGAGÉE

Et d'autres produits en promotion à découvrir en magasin !

Place de l'Hôtel de Ville • CHATEAU-THIERRY 03 23 84 00 97
Pour votre santé, évitez de grignoter entre les repas. www.mangerbouger.fr

phox

AnaiStudio
Place de l'Hôtel de Ville
02400 CHATEAU-THIERRY
Tél. 03 23 83 50 20

Samedi 22 Avril
Journée de Démonstration
Transfert vidéo



-20%

Apportez vos anciens films et bénéficiez
de **20%** de réduction immédiate
sur le transfert de vos souvenirs
sur DVD ou clef USB

AGENDA

BÉZU-SAINT-GERMAIN

Parcours d'orientation, samedi 6 mai de 14 h à 18 h au profit de la fondation "Baskets aux pieds" qui intervient dans les services d'hématologie oncologie pédiatrique. Toutes les inscriptions seront versées à la fondation en intégralité. Ouvert à tous. Rens. et inscriptions : Virginie par SMS au 06 28 77 76 11.

BLESMES

Atelier d'éveil (enfants jusque 4 ans) proposé par le Relais Petite Enfance de Château-Thierry, vendredis 21 et 28 avril, 9h30/11h30, sur inscription : Emille Mathieu et Ludvine Pigal au 03 23 84 35 47 ou rpe.chateau@carct.fr

CELLES-LÈS-CONDÉ

Marché campagnard, dimanche 23 avril, de 8h à 13h. Divers artisans locaux.

CHARLY-SUR-MARNE

Sortie théâtre proposée par l'Association Charly Bienvenue, le 6 mai, Théâtre des Nouveautés à Paris : Les Pigeons, avec Francis Huster et Michel Leeb. Il reste encore quelques places. Départ à 17h30 à la mairie. Inscriptions au 07 84 37 24 12 ou 03 23 82 00 28 ou le jeudi matin à la permanence de 10h à 11h30.

CHATEAU-THIERRY

Initiation à la langue des signes, proposée par l'association Asma, jeudi 27 avril de 17h45 à 18h45, au 11 bis rue de Fère. Inscriptions au 06 76 10 37 91, Mme Picard Lucie.

Eden Park PARIS

8 rue Carnot 02400 Château Thierry
Du mardi au samedi de 9h30-12h/14h-19h

Accessoires - Sacs à main - Casquettes - Porte-feuilles

Edén Park, Burlington, DARIO BELTRAN, DELAHAYE, Eminence, Mox, Calvin Klein, seidensticker, TOMMY HILFINGER, UNDERWEAR

Tend d'Asie

Buffet à volonté à partir de 14,90€ -10%

Cocktails, Baptêmes, Mariages, Réceptions
WOK et Grillades

03 23 85 29 68
42, avenue d'Essômes - CHATEAU-THIERRY

EN AVRIL : Cocktail Maison OFFERT!



SOPHIE RENARD
MAISON DE VENTES AUX ENCHÈRES
CHATEAU-THIERRY

MERCREDI 19 AVRIL
VENTE ANTIQUITÉ DÉCORATION

10H - TABLEAUX
14H - MODE BIJOUX TABLEAUX OBJETS D'ART MOBILIER



Expositions publiques :

Mardi 18 avril 2023 de 9h30 à 12h et de 14h à 17h30
Mercredi 19 avril 2023 de 9h à 10h

Ventes en LIVE sur INTERENCHERES et en salle

Règlement par virement, CB et espèces jusqu'à 1.000 Euros
Frais en sus : 23 % TTC (+ 3.60% Live)

Catalogue et conditions de ventes visibles sur www.interencheres.com/02005

JEUDI 27 AVRIL

11H - VENTE SUITE LIQUIDATIONS JUDICIAIRES

Fleuriste - CHAMBRE FROIDE monibloc PROFROID 2012
Coiffeur ACTUEL COIFFURE - AGENCEMENT DE MAGASIN vintage vers 1965
4 fauteuils de barbier ou coiffeur VINTAGE vers 1965,
4 fauteuils visiteurs, caisse enregistreuse OLYMPIA, et divers matériel et accessoires de coiffeur
Bâtiment - Machine à projeter PUTZMEISTER, bétonnières, monte-charge FOBI, échafaudage COMABI 160 m² (à démonter), matériel électroporatif

VEHICULES

CITROEN JUMPY (année 2018) : 148 997 KM
MERCEDES BENZ LE VOYAGEUR (année 2010) : 185 300 km
RENAULT MASTER 7 places (année 2017) : 140 049 KM
RENAULT MASTER BENNE (année 2017) : 139 706 KM
RENAULT (année 2017) : 127 668 KM
CITROEN JUMPER (année 2021) : 27 614 KM

Expositions publiques : jeudi 27 avril de 9h à 11h

Ventes en LIVE sur INTERENCHERES et en salle

Règlement par virement, CB et espèces jusqu'à 1.000 Euros
Frais légaux en sus : 14.28 % TTC

RETROUVEZ NOTRE ACTUALITÉ SUR WWW.INTERENCHERES.COM/02005

SVV Sophie Renard (lg. 2002 214) et Commissaire-priseur judiciaire
12, avenue de Château-Thierry - 02400 BRASLES
Tél 03 23 83 25 05 - svv.sophierenard@orange.fr



Les éoliennes, au centre de biens des contestations

Parlons-en !

Une éolienne de 2 MW (représentative du parc éolien français) produit environ 4 000 MWh, soit l'équivalent de la consommation électrique de plus de 800 foyers. En 2020, le parc éolien français a délivré au total une production électrique de 36 TW, soit environ 8% de la consommation nationale. Avec 6,3 % de la part d'énergie électrique renouvelable, l'éolien constitue la 2^e source d'électricité renouvelable devant le solaire (2,2%) et les bioénergies (1,4%). Pour atteindre la neutralité carbone à l'horizon 2050, nous avons notamment besoin de revoir nos modes de production d'énergie en faisant la part belle aux énergies renouvelables. L'énergie éolienne est notamment l'une des filières sur lesquelles les pouvoirs publics comptent pour atteindre leurs objectifs. Mais, loin de faire l'unanimité parmi la population, savez-vous vraiment comment fonctionne une éolienne ? Quels sont les coûts ? Quel est l'impact environnemental de telles installations ?

Le fonctionnement

Une éolienne est un dispositif qui produit de l'énergie à partir de l'énergie cinétique (du vent). Elle transforme cette dernière en énergie mécanique, transformée ensuite en énergie électrique. Il existe 2 types d'éoliennes : celle à axe horizontal et l'autre à axe vertical, mais celle-ci en est encore à un stade de recherche et de développement. Une éolienne est composée de 3 pales. Celles-ci sont portées par un rotor, installé tout en haut d'un mât vertical qui peut mesurer entre 10 et 100 mètres de haut. Pourquoi le rotor est-il forcément placé en hauteur ? La réponse est très simple : c'est là que le vent est le plus fort et le plus régulier. L'ensemble du dispositif est fixé au mât grâce à une nacelle, abritant un générateur. Un moteur électrique est également présent afin d'orienter la partie supérieure de sorte à ce qu'elle soit face au vent en permanence.

Comment produit-elle de l'énergie ?

Chaque partie de l'éolienne a un rôle bien particulier. Les éoliennes tournent à une vitesse comprise entre 10 et 25 tours par minute en fonction de leur taille. Plus elles sont longues, moins elles tournent vite. Cette énergie issue du mouvement des pales

traverse un multiplicateur pour arriver dans le générateur qui se trouve dans la nacelle.

Combien coûte une éolienne ?

Pour une éolienne dite industrielle (ndlr. celle qui pousse dans nos campagnes), en prenant en compte la pose et les fournitures, l'estimation peut monter facilement à 1,4 million d'€.

L'installation d'un parc éolien terrestre

L'installation d'un parc éolien ne se fait pas en un claquement de doigts, loin de là. En effet, il faut d'abord déposer un dossier, après avoir mené de nombreuses études, notamment des études d'impact (visuel, sonore, sur l'éco-système...). Des consultations publiques sont ensuite menées, et enfin, c'est au Préfet que revient la décision finale.

LE SAVIEZ-VOUS ?

Pour produire l'équivalent d'une centrale nucléaire, il faut compter environ 700 éoliennes.

L'engagement des parties

Un contrat est d'abord passé entre l'exploitant éolien, le propriétaire et l'agriculteur. Sous forme de bail emphytéotique d'une durée de 25 ans. Ce contrat engage les parties à respecter leurs engagements durant la période d'exploitation des éoliennes. Ce contrat prend en compte l'annulation du bail rural entre le bailleur et le fermier, le bail de droit commun entre le propriétaire et l'éolien, et la convention d'indemnisation entre l'agriculteur et l'éolien.

Les indemnités financières

Il y a actuellement 8 000 éoliennes en France. La location annuelle pour une éolienne industrielle est d'environ 6 000 € brut payés par le promoteur éolien au propriétaire terrien s'il exploite lui-même sa terre, ou 3 000 € pour le propriétaire et 3 000 € pour l'agriculteur.

Le recyclage des éoliennes

La durée de vie d'une éolienne est environ de 20 à 30 ans. Elle s'use plus vite si le vent est irrégulier. Mais que se passe-t-il une fois qu'elle n'est plus fonctionnelle ? Selon la Loi, les opérations de démantèlement et de remise en état du site sont aujourd'hui parfaitement connues et cadrées. Celles-ci sont à la charge du propriétaire



du parc éolien, et en aucun cas à la charge du propriétaire du terrain. La loi oblige également l'exploitant à provisionner, au moment de la construction d'un parc, une somme de 50 000 € pour les éoliennes d'une puissance inférieure ou égale à 2MW puis de 10 000 € par MW supplémentaire, pour pallier à son futur démantèlement. Ainsi, pour une éolienne de 4,2 MW, la somme à provisionner par éolienne est de 72 000 €. A noter néanmoins que les premiers démantèlements réalisés en France ont démontré qu'un montant de 50 000 € par éolienne correspond au coût réel du démantèlement complété par la revente des éléments à recycler ou réutiliser. Le reste à charge est amorti lors de la période d'exploitation de l'éolienne.

Mais alors, l'éolienne, est-ce une énergie renouvelable ?

Il faut entre 600 et 800 tonnes de béton souterrain pour une éolienne, ce qui constitue une menace pour le développement des sols et les nappes phréatiques. Et si un problème survient, ce sera le propriétaire du terrain qui sera poursuivi, et non le promoteur qui se dédouane de toute responsabilité. Ajoutons qu'une éolienne contient 600 litres d'huiles industrielles et que la moindre fuite de 10 litres suffit pour polluer le milieu naturel dans laquelle elle est implantée. De plus, son installation nécessite l'enlèvement de terres agricoles : le chemin qui y mène qui doit mesurer 5 mètres de large, l'emplacement de l'éolienne qui est de 1000 mètres carrés.

Les Hauts-de-France, la région avec le plus d'éoliennes

Avec près de 2500 éoliennes, les Hauts-de-France sont la région qui en compte le plus en France. C'est le département de la Somme qui arrive en tête avec 960 installations. Viennent ensuite l'Aisne et le Pas-de-Calais avec environ 500 chacun, l'Oise avec près de 300 et 130 dans le Nord. Mais le développement important de cette source d'énergie dans la région est cependant source de nombreuses contestations. En Thiérache, et notamment dans l'Aisne, les citoyens se mobilisent de plus en plus contre les éoliennes qu'ils accusent d'être "nocives". Le point de friction pour certains habitants est notamment d'ordre esthétique pour les paysages. « Dans notre commune, on pourrait avoir entre 15 et 18 éoliennes qui encerclent le village. Il y a des motifs d'inquiétude », explique Patrick Fillion, maire de Bruys, un des principaux artisans de la consultation populaire non officielle, organisée le 2 avril dernier. Ce sont notamment 17 communes de l'Aisne, du Tardenois jusqu'à Fismes (51), qui se sont exprimées sur l'implantation d'éoliennes dans leur secteur, et qui s'est soldée par un score de 87% de non.

Pour autant, la participation est à nuancer. Au total, on enregistre 39,7% de votants selon les organisateurs sur les 3 064 électeurs inscrits. Les différents maires ont ensuite déposé leurs résultats dans les sous-préfectures dont ils dépendent, soit respectivement à Château-Thierry et Soissons. Certes leur consultation n'a aucune valeur officielle, mais ils espèrent qu'elle aura tout de même un effet ●/J/

Source : www.vie-publique.fr/ / www.info-eolien.fr

Premier anniversaire pour le CEJ

La Mission Locale de Château-Thierry a fêté le premier anniversaire du Contrat d'Engagement Jeune (CEJ) dans les locaux de la sous-préfecture, le vendredi 31 mars dernier. L'objectif de ce dispositif ? Aider les jeunes en difficulté à construire leur projet professionnel. Les premiers retours sont plutôt encourageants, tant côté jeunes que professionnels.

Lancé le 1^{er} mars 2022, le CEJ est un dispositif d'accompagnement intensif qui cible l'ensemble des moins de 26 ans qui ne sauraient s'inscrire par eux-mêmes dans l'emploi durable. Les jeunes travailleurs précaires peuvent également y prétendre. Véritable contrat signé entre le jeune et la Mission Locale qui l'accompagne, il engage les 2 parties à travers un parcours personnalisé et une mise en activité systématique de 15/20 heures par semaine, en contrepartie d'une allocation financière d'un montant maximum de 520 € par mois pour les jeunes qui en ont besoin. Les jeunes sans diplôme ou de niveau infra-bac représentent plus de la moitié des jeunes en CEJ (55% des jeunes



L'anniversaire du CEJ a été fêté autour d'un petit-déjeuner à la sous-préfecture en présence des officiels et des jeunes engagés

sans diplôme). Conformément aux objectifs du dispositif, les jeunes de 18 à 21 ans représentent également plus de la moitié des jeunes accompagnés (57,25%).

Quelques exemples de jeunes engagés

Laurence Loits, la directrice de la Mission Locale était venue avec un panel de jeunes ayant bénéficié de ce dispositif et d'employeurs. Chacun pouvait raconter son parcours. Nous avons fait la connaissance notamment d'Angélique Leveque, accompagnée dans le cadre du CEJ depuis le 5 mai dernier. Après avoir rencontré une conseillère et effectué le diagnostic social et CEJ, elle est vite orientée vers le

groupe mobilisation. Angélique voulait absolument travailler en tant que secrétaire médicale, mais au vu de la conjoncture actuelle avec le développement des plateformes de rendez-vous ayant pour conséquence une pénurie de formation en corrélation avec un manque d'offres d'emploi, il fallait l'orienter vers un nouveau projet professionnel. Elle a donc suivi pendant 15 semaines un groupe de "construction de projet". Après avoir suivi un grand nombre d'ateliers, et après avoir échangé de nombreuses fois avec son conseiller, le domaine administratif reste celui qui lui convient le mieux. Angélique trouve un premier stage de 2 semaines auprès

de la sous-préfecture de Château-Thierry. Les conclusions sont positives et lui ouvrent la porte d'un nouveau stage, également de 2 semaines, auprès de la mairie de Fère en Tardenois. A la suite de cette deuxième période d'immersion, le maire, Jean-Pierre Roseleux, propose un contrat de 6 mois dans sa mairie à Angélique, qui a donc commencé le 1^{er} mars en tant qu'agent administratif dans le cadre d'un PEC (Parcours Emploi Compétences).

Autre exemple, David Vervoux lui, souhaitait devenir conducteur routier. Il a été accompagné et notamment mis en contact avec l'entreprise Delisle pour effectuer un stage de découverte et ainsi confirmer son projet professionnel. Il a ensuite été formé, a effectué des périodes de stages au sein de l'entreprise. Ses cartes professionnelles obtenues, il a débuté un contrat le 11 avril dernier en CDI temps plein. Si vous êtes éligible à ce dispositif, vous pouvez prendre contact dès maintenant avec la Mission Locale au 03 23 84 23 23 ou par mail à missionlocale@mlchth.com ● *Jl*

AGENDA

CHATEAU-THIERRY suite
Mes premiers pas vers la langue des signes, avec l'ASMA, samedi 29 avril à 10h au 14 rue J. de La Fontaine. Cours gratuit réservé aux adultes. Réserv. au 03 23 85 30 85.

Visites guidées. Samedi 22 avril : mythes et légendes de Château-Thierry. Samedi 29 avril : balade botanique. Réserv. obligatoires auprès de la Maison du Tourisme au 03 23 83 5114.

Initiation assistantes maternelles, organisée par l'Asma, à la médiathèque, samedi 29 avril de 10h à 11h. Atelier gratuit uniquement disponible sous inscription auprès de la médiathèque.

Café philosophique "Peut-on vouloir le mal ?" mercredi 19 avril à 19h au 7 rue de Gerbrois (Face CAF).

Atelier bébé signe, organisé par l'Asma avec la Planète des Lutins, à la Rotonde, jeudi 4 mai de 10h à 10h45. Atelier gratuit sous inscription auprès des services de la Rotonde.

Atelier "Prendre soin du sol", comprendre le fonctionnement du sol pour créer un sol vivant", samedi 13 mai de 9h à 12h, proposé par l'USESA. Rdv à l'USESA. Gratuit sur inscription au 03 23 71 02 80 ou contact.eau@usesa.fr

Territoire

La Maison France Services à Nogent-l'Artaud

Depuis son inauguration en décembre dernier (Cf Autant 522), la Maison France Services à Nogent-l'Artaud permet d'assurer un service public de proximité, plus humain et plus accessible.

Cet espace, ouvert à tous, permet aux nogentais et aux habitants des communes environnantes d'accéder dans un seul et même lieu aux principaux organismes de services publics : la Caisse d'Allocations Familiales (CAF), la Mutualité Sociale Agricole, l'Assurance Retraite, l'Assurance Maladie, la Direction Générale des Finances Publiques, Pôle Emploi, la Poste, et les Ministères de la Justice et de l'Intérieur. Pauline, l'une des 2 conseillères avec Valérie, reçoit avec ou sans rendez-vous, du lundi au vendredi de 9h à 12h et de 13h15 à 17h pour accompagner les habitants dans leur appropriation des usages numériques quotidiens, comme naviguer sur internet, recevoir et envoyer des e-mails, connaître l'environnement et le vocabulaire



Pauline et Valérie sont à votre écoute

numérique, utiliser une tablette, un smartphone. Les premiers retours sont positifs. « Aujourd'hui, les habitants ont besoin de ne pas être balladés de service en service, mais de pouvoir bénéficier d'un accompagnement de qualité et de proximité pour effectuer les démarches administratives du quotidien à la fois sociales, familiales ou juridiques » explique la jeune femme. Le bilan met aussi en avant la qualité des services rendus. Ainsi, 80% des demandes des usagers sont traitées dès la première visite, sans redirec-

tion nécessaire vers les opérateurs concernés. Cette maison provisoire va cependant durer quelques mois, probablement jusqu'à l'automne prochain, date de l'arrivée du bus itinérant ● *Jl*



Dans le cadre de la nouvelle campagne déclarative 2023 sur les revenus, les dates des permanences retenues, à savoir, 2 jours par semaine durant 3 semaines sont les 02/05, 04/05, 10/05, 12/05, 15/05 et 17/05
Plus d'informations au 06 40 64 35 64 ou par mail à franceservices@c4charly.fr

AGENDA

A la Biscuiterie : Conférence sur la musique métal par le youtubeur Dealer2Metal, vendredi 5 mai, gratuit, ouvert à tous. Monstres of Tribute rock, samedi 6 mai à 20h, ouverture metal market à 15h. Infos 09 88 18 22 34.

La section locale de la Ligue des Droits de l'Homme organise **une projection le 10 mai au cinéma-théâtre le film Woman King** pour l'anniversaire de la loi Toubrira qui déclara "l'esclavage comme crime contre l'humanité". Film de Gina Prince-Bythewood traitant des bataillons de femmes dans le royaume du Dahomey luttant pour empêcher des raptés d'enfants destinés au commerce des esclaves.

Sortie au musée Grévin et un dîner croisière, organisés par l'association Aux Anciens des Coop, le 17 juin. Inscriptions et rens. 06 87 21 20 99.

Vente de fleurs et autres plants par l'Association du village St Martin, Vincelles, Le Buisson, samedi 29 avril, sur la place du village St Martin de 9h à 13h.

Réunion de lieux de vie pour favoriser le dialogue entre élus et habitants. Gare, jeudi 4 mai à 18h30, à La Maison des Associations (3 av. Wilson).

Rallye Fables et Champagne, proposé par le Castel Automobile Club, les 6 et 7 mai. Le samedi, balade d'environ 80km avec arrêt chez un vigneron. Départ 14h place Jean Moulin à Château Thierry. Le dimanche, arrivée des voitures à partir de 8h sur la place de l'Hôtel de Ville de Château Thierry pour un départ vers 9h30. Retour vers 16h pour exposition des voitures et remise des prix. Buvette sur la place. De 40 à 50 voitures anciennes. Les yougtimers sont les bienvenues également. Contact : 06 09 76 85 28 ou www.castelautoclub.com

CHIERRY

Concours de belote, organisé par l'AOLAC, lundi 17 avril, Maison du parc Bellevue (31 av. du Gal De Gaulle). Inscription sur place dès 13h15, début des jeux 14h. Seul on vous assure un partenaire. Lots pour tous. Contact Serge 06 19 84 68 41.

Festival du livre, organisé par la municipalité sur le thème des fleurs, Maison du parc Bellevue (31 av. du Gal De Gaulle), entrée libre. Samedi 13 mai. 18h : chorale du Club de L'Amitié avec les enfants de l'école ; 20h pièce de théâtre «Les Orfleurines» d'Angélique Delacourt, écrite spécialement pour le Festival, entrée Libre. Dimanche 14 mai, de 10h à 18h, rencontre et dédicace avec la trentaine d'auteurs ; 10h dictée ouverte à tous, proposée par Claude Martin comme maître d'école, récompenses aux 5 premiers, résultats à 16h. Tombola avec de nombreux lots, nombreuses animations et maquillage pour tous, en cours de journée, avec Nathy, inscription souhaitée au 06 19 84 68 41 ou mairie@chierry.fr



Optic 2000

POUR CHANGER VOS LUNETTES

Prenez rendez-vous
pour un examen
de vue en magasin
sur optic2000.com

ou au

03 23 83 54 89



CHATEAU-THIERRY

David LEVEQUE

6, rue du Général de Gaulle

03 23 83 54 89

optic2000.com/chateau-thierry

Partenaire toutes mutuelles dont :

Santéclair



PARCS ZOOLOGIQUES LUMIGNY

SEINE ET MARNE

Terre de singes

LUMIGNY 77540

www.terredesinges.com

A 4 sortie 13

PASS DUO = 1 jour -> 2 parcs
(adulte ou enfant de + 11 ans)

www.parcfelins.paris

Des distributeurs de protections hygiéniques dans les collèges

CONDE-EN-BRIE

Ouverture du Château de Condé. Vacances de printemps : ouvert tous les jours de dimanche 16 avril au lundi 29 mai, lundi au samedi de 14h30 à 17h30 (fermeture de la billetterie à 17h) et dimanche de 13h à 19h (fermeture de la billetterie à 18h). Formules visite et déjeuner, spécial groupe adultes/enfants, mariages. Infos 03 23 82 42 25.

CONNIGIS

Journée aux parcs zoologiques de Lumigny (77) près de Provins, samedi 17 juin : trajet en autocar, rdv place des Tilleuls, visite du parc des félins en petit train (guide le matin), repas gastronomique au restaurant du parc, l'après-midi visite Terre des singes avec guide. Inscriptions avec le règlement avant samedi 27 mai. M. Gachein au 03 23 71 88 00 ou 06 84 62 92 79 ou Mme Rossignol au 03 23 71 90 96 ou 06 63 73 74 96.

CREZANCY

Les Banquets de la Champagne, au cœur des vignes, déjeuner pour célébrer les 70 ans de la route touristique du Champagne et vivre un moment exceptionnel. Rdv à partir de 12h samedi 20 mai, au caveau Delhomme et sa vigne au 80 rue de Paris. Marché de producteurs, animations viticoles, concert de flûtes en l'Aisne, etc. Sur réservation uniquement : www.banquets-de-la-champagne.com. Rens. au 06 11 63 46 42.

CROGIS

Atelier d'éveil pour les enfants jusque 4 ans, proposé par le Relais Petite Enfance de Château-Thierry, jeudis 20 et 27 avril, de 9h30 à 11h30, sur inscription auprès des animatrices Mme Mathieu Emilie et Mme Pigal Ludivine au 03 23 84 35 47 ou rpe.chateau@carct.fr

ETAMPES-SUR-MARNE

Champ/Aisne, organisé par l'association Chiery J'y Cours, dimanche 14 mai : 60 km, 30 km, 14,5 km. Inscrivez-vous vite au 06 31 45 41 25.

LA FERTÉ-SOUS-JOUARRE (77)

Exposition "Le théâtre de la vie" de Michel Prskawiec et Pierre Zinenberg, au Centre d'Art du 20 avril au 28 mai. Entrée libre, visite commentée tous les dimanches à 16h. Infos : www.la-ferte-sous-jouarre.fr/mes-loisirs/culture/saison-culturelle/

Théâtre lyrique ludique "Tout neuf !" avec la compagnie Minute Papillon. A partir de 2 et 4 ans, mercredi 26 avril au Royal Boui boui à 10h30 et 15h30. Infos et tarifs : 01 60 22 25 63.

MEZY-MOULINS

Balade éducative, pour chiens, samedi 29 avril, encadrée par une éducatrice. Places limitées. Réserv. au 07 83 77 00 81, contact@dobedog.fr

MONTFAUCON

Exposition Hugues Boucry, à la Galerie Le Rendez-vous Les Grillons, du 19 avril au 14 mai, composée d'une quarantaine de toiles du peintre. Ouvert tous les jours (10h/18h). Entrée libre et gratuite. Infos www.g-rdv.com ou huguesboucry.com

Pour lutter contre la précarité menstruelle, les collèges du département de l'Aisne qui en feront la demande vont pouvoir être équipés de distributeurs de serviettes périodiques, pour la rentrée de septembre prochain.

Règles, menstruations, serviettes périodiques... Voilà des mots singuliers dans l'hémicycle départemental. Le sujet a été abordé le lundi 3 avril dernier, lors de la session de vote du budget. À l'image de la Gironde, de l'Aude ou encore du Maine-et-Loire, l'Aisne a donc décidé de lutter contre la précarité menstruelle des collégiennes en équipant les établissements candidats en distributeurs de serviettes périodiques. Une proposition faite par le groupe de Sébastien Eugène, "l'Aisne progressiste et solidaire". « 90% des jeunes filles ont leurs règles pour la première fois à l'âge du collège. Le dispositif permettra un accès libre et gratuit à des protections menstruelles, à celles qui ont besoin d'un dépannage pon-



tuel et celles qui sont dans une situation de précarité. C'est une mesure d'égalité des chances et de santé publique » souligne l'élu. Sa collègue Michèle Fuselier abonde dans ce sens : « Lorsque nous avons évoqué avec eux ce projet, les chefs d'établissement, leurs adjoints, les gestionnaires étaient enthousiastes car ils constatent une grande misère

sociale ». Elle précise qu'un travail sera réalisé pour que ces distributeurs « soient bien placés, bien utilisés et pas dégradés. Ils peuvent être installés par exemple dans une infirmerie ». En France, chaque année en milieu scolaire, l'absentéisme au motif de la précarité menstruelle toucherait plus de 130 000 jeunes filles ● JI



Centre Funéraire MARCHETTI

02400 CHATEAU-THIERRY

15, avenue Gustave Eiffel

Tél. 03 23 84 21 21

www.centre-funeraire-marchetti.fr

Obsèques

Marbrerie

Prévoyance

Fleurs et ornements

7j/7
24h/24

SARL Immat. RCS de Soissons sous le N°341 392 025. FF habilitées sous les N°2020 02 08. MIA - N° ORIAS 07032571 (www.orias.fr). Soumis au contrôle de l'ACPR.

Les visites guidées reprennent du service

La Maison du Tourisme Les Portes de la Champagne a publié son programme annuel des visites guidées, du 15 avril au 11 novembre prochain. « Et cela en compagnie d'une équipe de guides passionnée et passionnante », souligne le directeur Benjamin Galloux. Attention toutefois, les réservations y sont obligatoires.

Cette année, la Maison du Tourisme ne déroge pas à la règle du renouvellement et intègre à son offre de nombreuses visites totalement inédites, toujours destinées à un large public, des plus petits aux plus grands, des férus d'histoire aux passionnés de contes et légendes. Au programme de ces nouveautés, une visite intitulée *Mythes et légendes* où seront évoquées les Anguipèdes (créature légendaire de la mythologie gauloise dont le corps finit en queue de serpent), les Naiades (des nymphes aquatiques qui vivent dans les eaux douces) ou encore la Dame Blanche du château de Château-Thierry, mais égale-

ment une balade botanique pour découvrir les plantes et leurs utilisations à travers les siècles, et enfin une visite mettant en lumière la vie quotidienne au Moyen Âge. La Maison du Tourisme lance également de nouveaux concepts avec des supports insolites, notamment une murder-party pour développer les talents d'enquêteur de chacun, une visite nocturne aux flambeaux au château, puis une soirée spéciale Halloween. Dans ce programme copieux, les incontournables sont respectés, on y trouve les visites des châteaux de Château-Thierry et de

Fère-en-Tardenois, le rappel de la vie de Jean de La Fontaine, la randonnée sur les "illustres" du territoire, ou encore la découverte de Bois-Belleau. Sur le plan pratique, ces visites se feront tous les samedis à partir de 15h, ainsi que les mercredis de juillet et août, toujours à 15h.

Les 4 saisons de la vigne 2023

Parallèlement, la Maison du Tourisme propose de découvrir les initiatives œnotouristiques concoctées par les viticulteurs et acteurs touristiques sud-axonnais, qui, tout au long de l'année proposent des activités pour dé-



couvrir le territoire et la vigne de manière ludique et interactive. Courses, randonnées, dégustations, activités dans les vignes ou en cave, il y en aura pour tous les goûts et par tous les temps lors des 4 saisons de la vigne 2023 ● JI



Le bois Belleau



Réservations obligatoires par téléphone au 03 23 83 51 14 ou directement sur place à la Maison du Tourisme.

AGENDA

MONTMIRAIL (51)
Randonnées du Club des Randonneurs Montmirailais :
dimanche 23 avril, Talus Saint Prix (51), rdv 13h30 gare routière ou 14h parking église de Talus Saint Prix ; samedi 6 mai Margny (51) 9h gare routière, 9h30 parking église de Margny. Randonnées 8 et 12 km. Infos 06 19 70 43 65 ou zazane.747@hotmail.fr

Journée nationale des véhicules d'époque, organisée par la municipalité en partenariat avec les structures locales, dimanche 30 avril dans les rues de la ville, un bon moment pour découvrir les mécaniques anciennes. Diverses animations et restauration sur place.

MONT-SAINT-PÈRE
1^{ère} fête de la randonnée, organisée par la commune, lundi 1^{er} mai entre 8h et 18h. 5 parcours (6 km, 8 km, 11 km, 13 km et 16 km) balisés pour l'occasion. Départ et arrivée sur l'aire de jeux. Buvette et petite restauration sur place. Plus d'infos sur : mont-saint-pere.fr/fetedelarandonnee/

NOGENT-L'ARTAUD
Concert pop-rock, organisé par l'association "Les trainards et les trainades TAM", samedi 22 avril, salle des Longs Prés. Ouvertures 19h, concert à 21h. Petite restauration sur place. Rens : 06 78 11 62 94.

MATERIELS AGRICOLE ET VITICOLE - ESPACES VERTS

PUBLIER

Présent sur la FOIRE de CHÂTEAU-THIERRY du 20 au 23 avril 2023

02400 BLESMES
Tel 03 23 84 22 15

ZI «Les Varennes»
51700 DORMANS
Tel 03 26 58 20 60

02310 CHARLY SUR MARNE
Tel 03 23 69 84 20

Viti Broyeur

Quads

YAMAHA

DEUTZ FAHR

PREMA

Husqvarna

ROTAIR

BOISELET

TORO

staub

BERTHOUD

YANMAR

ECHO

KÄRCHER[®] professionnel

Michel Fiani, “aux petits soins” de la population



Président réélu de la Commission Médicale d'Établissement (CME) en 2021, chef du service anesthésie-réanimation et chef du pôle anesthésie du centre hospitalier Jeanne de Navarre de Château-Thierry, Michel Fiani, présent à l'hôpital depuis 1986, est une personnalité qui compte dans le paysage médical du Sud de l'Aisne. Élevé au grade de chevalier de la Légion d'honneur en 2021 pour récompenser son action contre l'épidémie de Covid lors du premier confinement, Michel Fiani a accepté de répondre à nos questions.

Autant - Alors que l'hôpital public fait face à une crise sans précédent, comment se porte le centre hospitalier castel ?

Michel Fiani - L'hôpital a beaucoup évolué ces dernières années, mais reste à taille humaine. L'un des points forts est qu'il dispose d'un plateau technique assez complet qui peut offrir à la population un service de radiologie compétent, avec 1 scanner (bientôt un deuxième), 2 IRM, ainsi qu'un service de réanimation performant ; d'ailleurs une deuxième équipe de SMUR (Service Mobile d'Urgence et de Réanimation) nous a été accordée. Et puis, le centre dispose de toutes les spécialités chirurgicales principales : viscérale, orthopédique, urologique, gynécologique, vasculaire, veineuse, stomato, ophtalmologique et ORL.

Au niveau médical, nous avons multiplié les disciplines avec plusieurs consultations possibles, notamment un service de diabétologie, pneumologie, cardiologie, et gastro-entérologie. Donc, on peut dire que l'hôpital de Château-Thierry est en assez bonne santé.

Autant - De quel secteur géographique arrive principalement les patients ?

MF - Nous avons des patients qui viennent de Coulommiers, de la Ferté-sous-Jouarre, de Montmirail, de Fismes. Il y a aussi des malades qui viennent de Sézanne et de Provins. Et il n'y a pas de clinique privée à Château-Thierry, contrairement à d'autres secteurs comme à Reims ou à Soissons, donc notre plateau technique se doit d'être performant pour répondre au besoin de la population estimée à environ 80 000 habitants.

Autant - Que pouvez-vous nous dire concernant la maternité ?

MF - La maternité se porte bien et j'en suis plus que ravi, puisqu'en 2022, nous avons assisté à une belle remontée de l'activité avec 625 accouchements, soit 10% de plus qu'en 2021, alors que la natalité diminue au niveau national. Il faut également souligner que le label "Hôpital ami des bébés", renouvelé en 2020, s'impose comme une école de l'exigence pour toute l'équipe. Les premiers résultats sont là : une augmentation du pourcentage d'allaitement maternel. Enfin, dans les prochaines semaines, une salle nature va faire son apparition au sein de la maternité. Une salle nature s'apparente à un cocon dédié au bien-être de la mère et de son enfant, où il n'y a pas de lit d'accouchement, mais plutôt une baignoire pour se relaxer pendant la dilatation, des ballons, et un lit normal, sans étriers.

Autant - Et le service de réanimation, est-il toujours performant ?

MF - Depuis la rénovation en 2008, l'unité de réanimation s'est équipée d'outils informatiques de dernière génération et dispose d'équipements techniques

performants. Les respirateurs sont directement reliés au dossier médical informatisé du patient. Peu de services de réanimation sont complètement informatisés en France. Ceci permet l'accès aux données du patient à distance à tout moment par tous les professionnels de santé et donc assure une réactivité et une collégialité sans faille. C'est une grande force pour ce service.

Autant - Comment se passent les consultations avancées à Oulchy-le-Château (cf Autant 526) et quel bilan en faites-vous ?

MF - Le projet d'établissement de Château-Thierry est d'ouvrir l'hôpital vers la ville, vers la médecine libérale et surtout d'aller au plus proche de la population. Dans cet esprit d'ouverture, nous avons mobilisé des médecins spécialistes pour se rendre dans les maisons de santé à Montmirail, à Fère-en-Tardenois et dernièrement à Oulchy-le-Château. On espère en implanter une nouvelle à Charly-sur-Marne dans les mois à venir. Ces consultations avancées permettent de s'approcher le plus possible de la population dans un bassin de vie majoritairement rural où la mobilité est très faible dans le secteur. Grâce à ces consultations avancées, les rendez-vous sont beaucoup plus rapides, les diagnostics se font plus vite et surtout il y a une meilleure prise en charge, donc on doit continuer dans ce sens. Concernant les consultations externes, nous avons beaucoup progressé dans ce domaine, passant de 30 000 à 80 000 par an dans toutes les spécialités.

Autant - Quel est le rôle exact de la CME et le vôtre, en tant que président ?

MF - La Commission Médicale d'Établissement est une instance consultative visant à associer le corps médical à la gestion de l'établissement. La CME doit permettre à la communauté médicale de s'exprimer sur tous les sujets ayant trait à la situation et à l'évolution de l'établissement. C'est une commission d'accueil des patients. Le président de la CME est quant à lui un animateur de groupe de médecins de l'hôpital qui essaie de faire converger leurs besoins et leurs modes de travail. Et j'ai aussi la responsabilité d'organiser, de maintenir, de développer l'offre de santé du bassin de vie du sud de l'Aisne.

Autant - Qu'en est-il du projet architectural annoncé lors de vos vœux (cf Autant 525) ?

MF - Nous sommes dans une phase de dialogue avec 3 entreprises retenues et normalement au cours du mois de novembre prochain, nous désignerons le lauréat qui s'occupera des travaux. Nous espérons la pose de la première pierre en 2024 et la fin des travaux du nouveau bâtiment de 4 étages et d'environ 7 000 m² pour le deuxième semestre 2026. Un bâtiment qui va accueillir les urgences, mais aussi toutes les activités radiologiques, chirurgicales et de maternité.

Autant - Quels sont les projets à court et moyen terme ?

MF - Je suis fier de ce plateau technique, mais nous avons encore de nombreux projets, notamment la création d'un centre de dialyse lourd de néphrologie. Nous avons environ 6000 à 8000 séances de dialyse par an, des patients se rendent 3 fois par semaine à Meaux, à Reims, à Soissons d'une façon chronique et il est nécessaire d'avoir un centre de ce genre à Château-Thierry. Le deuxième projet sur lequel nous travaillons est la prise en charge de la personne âgée dans tous les domaines, car nous souffrons d'une pénurie en gériatres à l'hôpital. Je me félicite du travail effectué par le Docteur Laurence Bourgeois et par le Docteur Nasri Fiani sur le soin palliatif, mais la gériatrie est un sujet sur lequel nous devons mettre notre priorité. Enfin, je dirai qu'il faut consolider ce qu'on a, car ce que nous avons est très précieux.

Autant - Dernière question, êtes-vous optimiste pour l'avenir concernant le monde de la santé ?

MF - Oui je le suis. Quelle fierté d'exercer mon métier en France, au cœur d'un système de santé robuste, l'un des meilleurs au monde. Si je devais faire un vœu, ce serait de poursuivre tous ces projets, que rien ne s'arrête, que nous soyons toujours en avance sur notre histoire et que notre centre hospitalier se hisse au niveau d'un hôpital intercommunal ●

Propos recueillis par Jonathan ILLOUZ

AGENDA

ROZET-SAINT-ALBIN

Concours photos amateurs, organisé par Vivre à Rozet sur le thème de la faune domestique et sauvage et paysages. Ouvert à tous les âges, une photo par thème retouches abusives interdites. Exposition le 11 juin, envoi de vos photos avant le 6 mai à : concoursphoto.rozet@gmail.com.

SEINE ET MARNE (77)

40 ans du codérando. 4 randonnées pour découvrir le territoire Meaux/Marne/Ourcq. Les 25, 29, 30 avril et 1^{er} mai destination La Ferté-sous-Jouarre, Lizy-sur-Ourcq, Trilport, Meaux et Monthyon.
Infos : www.randonnee-77.com/tour-de-seine-et-marne

TRILBARDOU (77)

Visite guidée de l'usine élévatoire, samedi 29 avril. Infos et tarifs : www.aufildelourcq.org

VILLERS-LÈS-RIGAULT (77)

Visite guidée de l'usine élévatoire, dimanche 30 avril à 14h30. Infos et tarifs : www.aufildelourcq.org

VILLIERS-SAINT-DENIS

Troc livres, organisé par le service Jeunesse de la Communauté de Communes du Canton de Charly-sur-Marne mercredi 26 avril de 11h à 16h, salle Ovide Ducamp. Ouvert aux collégiens et lycéens du territoire. "Tu viens avec les livres que tu ne lis plus : 10 maxi et tu peux les échanger contre ceux proposés par d'autres lecteurs". Rdv sur place à 11h.



ESTIMATION GRATUITE

Vous souhaitez vendre, acheter votre bien ?
Faites confiance à vos conseillers indépendants en immobilier de Montreuil-aux-Lions

Soizic et Gael PAQUIS 07 78 02 55 25 ou 07 78 02 43 68
soizic.paquis@safiti.fr

OK CARRELAGE

CHOIX - QUALITÉ - PRIX - CONSEILS



9, rue Porte Crouy - Soissons
Tél. 03 23 59 57 70
www.ok-carrelage.fr

Ouvert du mardi au vendredi de 8h30 à 12h et de 13h30 à 19h
Lundi et samedi de 9h à 12h et de 14h à 19h





DISCRÉTION ASSURÉE

TRANSFORMEZ VOS BIJOUX EN ARGENT COMPTANT



RACHAT DE BIJOUX,
ARGENT ET MÉTAL ARGENTÉ
RACHAT DE PIÈCES

56 rue St Martin
02400 Château-Thierry

06 24 80 10 04
03 23 70 79 60

Du mardi au vendredi
10h-12h30 et 14h-18h

Le samedi
10h-12h30 et 14h-17h

E.Leclerc

DU 16 AU 29 AVRIL 2023

Coup de POING

SUR LES PRIX !



70 L

6€ 2+1

15€ 2+1

TOUT CE QUI COMPTE POUR VOUS EXISTE À PRIX E.LECLERC

E.Leclerc CHÂTEAU-THIERRY.fr

Scannez, Découvrez!



BROCANTES

DIMANCHE 23 AVRIL CIERGES

Organisée par le comité des fêtes à partir de 7h, emplacement gratuit. Infos et réservation au 06 21 56 62 81.

ETAMPES-SUR-MARNE

Proposée par le comité des fêtes, de 6h à 18h. Buvette et restauration sur place réservées au comité des fêtes. Fête foraine. 3€ le m, et 3€ les deux premiers mètres pour les habitants. Inscription au 07 54 38 92 24.

DIMANCHE 30 AVRIL CHEZY-SUR-MARNE

Rendez-vous de printemps organisé par le comité des fêtes, réservé aux brocanteurs et vide greniers. Inscription sur www.cdf-chezysurmarne.fr ou adressez/déposer en mairie le bulletin papier dûment rempli (disponible chez les commerçants de Chézy). Infos au 06 33 29 80 58.

DORMANS (51)

7^e vide-greniers des voisins, organisé par l'association les Musicales de Dormans. Buvette et petite restauration sur place. Pour tout contact ou inscription Tél. 06 24 34 10 19 ou migh2@hot.com

2^e vide-dressing, proposé par Familles Rurales de Dormans, dans ses locaux au 2 rue du Gal Leclerc, de 9h à 18h. Vêtements et accessoires femme, enfant, homme. Infos : 03 26 58 80 37

Tourisme

Fère-en-Tardenois inaugure son Point Info Tourisme

Fère-en-Tardenois vient de se doter d'un Point Info Tourisme aux pieds de la mairie, inauguré le vendredi 31 mars dernier. Mis en place par la municipalité, il est animé par une vingtaine de bénévoles, formés par la Maison du Tourisme des Portes de la Champagne, qui assureront les permanences chaque mercredi et chaque samedi pendant la saison touristique.

Le moment était important pour Jean-Luc Leduc, adjoint au maire, délégué au développement écono-

mique aux services publics et au tourisme de Fère-en-Tardenois et à l'initiative de ce projet depuis 2016. Pour l'élu, passionné de l'histoire et du patrimoine de sa ville, alors même que l'année Camille Claudel se profile en 2024, il n'était pas pensable de ne pas proposer un tel service aux touristes. « Notre territoire riche et préservé attire de plus en plus de touristes, nous nous devons de les accueillir en leur donnant les bons renseignements pour leur séjour » explique-t-il. En effet, le Tardenois et plus généralement le Sud de l'Aisne recèlent



Jean-Luc Leduc expliquant la genèse de ce projet

des pépites encore trop méconnues. « Patrimoine mémoriel avec les souvenirs de la Grande Guerre, patrimoine architectural avec le château ou la halle, patrimoine culturel avec les Claudel, patrimoine naturel avec la Hottée du diable, le parc des Bruyères ou les forêts ».

Une vision partagée par Dominique Moysé, président de la Maison du Tourisme et acteur pour l'obtention des fonds européens gérés par la Région : « Chacun se doit d'être l'ambassadeur de notre beau territoire. Le tourisme est un atout économique majeur pour nous tous » a-t-il conclu ● JJ



Ouvert le mercredi matin de 10h à 12h, le samedi de 10h à 12h et de 14h à 16h.

Infos au 09 64 10 19 53 ou par mail infotourisme.ferentardenois@gmail.com

Sport

Les lycéens au sommet

La section escalade du lycée Jules Verne s'est qualifiée pour le championnat de France, lors du championnat académique UNSS (Union Nationale du Sport Scolaire) qui s'est déroulé à Rivery, le mercredi 29 mars dernier.

L'établissement doit cette qualification à la victoire du quatuor composé de Zélie Boudjema, Mélodie Busch, Battite Cayeux et Nils Morel Heydenreich. Avec 1402,63

points, il devance au classement, le lycée Félix-Faure de Beauvais (1188,05) et le lycée Madeleine-Michelis d'Amiens (1127,85). Douze établissements étaient en lice. Les vainqueurs étaient assistés de 2 jeunes officiels en formation juge-arbitre qui ont homologué ce titre académique. Il faut associer à cette performance leur professeure d'Education Physique et Sportive (EPS), Marie-Claire Mille, dont les compétences en



Le quatuor gagnant (en vert) du lycée Jules Verne et les 2 jeunes formés (en noir) pour devenir juge-arbitre

escalade s'exercent avec réussite au club de la cité castelle. « Je suis très fière de cette prouesse. Je souhaite à mes élèves une aus-

si belle réussite au niveau national » s'est-elle enthousiasmée. Il reste quelques semaines à cette équipe unie et solidaire pour se préparer pour le championnat de France programmé à Avrillé dans la proche banlieue d'Angers du 5 au 7 juin prochain. « Je sais compter sur l'engagement personnel, la motivation et l'attitude irréprochable de chacun » conclut l'enseignante ● JJ

Echanges

Les lycéens à Mosbach

Vingt-deux élèves de la section Abibac du lycée Jean de La Fontaine se sont rendus à Mosbach à la fin du mois de mars pour un séjour d'une semaine.

Au programme, des échanges, la visite d'un ancien camp de concentration, la découverte d'Heidelberg, des cours, des moments festifs au trampoline park et de nombreux temps de

convivialité. Il s'agit pour les jeunes français de retrouver leurs camarades déjà venus à Château-Thierry en début d'année scolaire. Cet échange à la fois culturel, linguistique et amical est un moment fort de partage. Mais au-delà de l'échange, c'est aussi une manière de pérenniser un partenariat ininterrompu depuis 55 ans avec le Nikolaus-Kirstner-Gymnasium



Les lycéens allemands et français réunis lors de leur séjour

(établissement d'enseignement secondaire) et de réaffirmer les liens noués avec la ville de Mosbach. Soyons rassurés, la

vivacité des lycéens témoigne à chaque instant de leur enthousiasme ● JJ

AMÉNAGEMENTS EXTÉRIEURS

DU 12 AU 29 AVRIL 2023

INSPIRATION

DES PRIX
pour vous lancer

PERCEUSE VISSEUSE BS18L
QUICK SET SS FIL

286,80€⁽¹⁾

La pièce
229€
dont 0,50 € d'éco-part.

18 V. 2 batteries de 2,0 Ah Li-Ion, 50 Nm, 0-450/0-1800 tr/min. Bois : 20 mm. Acier : 10 mm. Chargeur SC 30 Plus, 1,6 kg. LED intégrée. Coffret comprenant de nombreux accessoires pour le perçage, vissage...
29038961



ÉCHELLE TRANSFORMABLE
3 PLANS STILO

La pièce
159€

2,30 x 5,10 m.
Échelons 24 x 24 mm.
Articulations en acier.
Position rattrapage de niveau.
Verrouillage automatique
antidéfilement.
25665581

Garantie **5 ANS**



TRAITEMENT
CURATIF PRÉVENTIF
ALGIMOUSS

La pièce
69€
Soit 2,30 € le litre

FABRICATION
FRANÇAISE

Traitement curatif et préventif pour toitures, murs et façades, prêt à l'emploi. Détruit les micro-organismes les plus résistants. Sans rinçage. Sans chlore. Consommation : 1 litre pour 5 m² en moyenne selon la porosité du support.
Bidon de 30 l.
21480713



BORDURE
ECOLAT ROULEAU

114,00€⁽¹⁾
La pièce
99€

Fabrication Belgique. En plastique recyclé rigide. Coloris gris ardoise. Poids 30 kg.
Dim : L. 25 m. H. 14 cm x P. 0,7 cm.
27517000



SCIE SAUTEUSE 650W
JV0600J MAKITA

198,19€⁽¹⁾

La pièce
139€
dont 0,50 € d'éco-part.

Puissance : 650W - Cadence de coupe : de 500 à 3100 cps/min - Longueur de coupe : 23 mm - Capacité de coupe maxi : Bois = 90 mm et acier = 10 mm - Mouvement pendulaire 4 positions - Poids : 2,4 kg - Vendue dans un coffret plastique empilable Malpac.
26715919



MEULEUSE
D.125MM 720W

134,90€⁽¹⁾

La pièce
119€
dont 0,50 € d'éco-part.

Sécurité accrue grâce à la fonction anti-réarmement. Démarrage progressif pour plus de sécurité. Protection de la machine contre les poussières optimisée. Haute résistance du moteur à la chaleur. Système de refroidissement optimisé. Carter en aluminium. 11000 tr/min.
27681152



CRÉPI FAÇADE ADDICT
POT 15KG

La pièce
22€⁵⁰
Soit 1,50 € le kg

Protection et décoration des façades. Pêche des intempéries et masque les imperfections.
Blanc 24343084
Ton pierre 24343091



TRAITEMENT XYLOPHÈNE
EXPERT TOTAL

La pièce
49€
Soit 8,17 € le litre

Pot de 6 L.
Produit de traitement insecticide, fongicide et anti-termites, destiné au traitement préventif et curatif, des bois intérieurs et extérieurs.
26996929

dont 20 % gratuit



LES INDISPENSABLES DE VOTRE PROJET



POMPE ARROSAGE TALLAS G100
1080W

199,00€⁽¹⁾

La pièce
162€
dont 0,50 € d'éco-part.

Électrique. Prête à l'emploi. Débit maxi : 3,6m³/h. Pression max : 4,2 bars. Eau claire. Puissance 1080 W. Corps en fonte, 2 raccords laiton M26/34
26509233

GEOTAPE

69,12€⁽¹⁾

La pièce
49€⁹⁰

Le télémètre laser avec ruban intégré Geotape 2 en 1 combine un télémètre laser et un mètre à ruban. Télémètre laser de portée 20 m, précision 2 mm. Ruban de mesure bi-matériau de 5 m. Batterie Li-Ion intégrée.
30043169



PRISES DE COURANT 2P + T
BLANC OVALIS

Le lot
15€⁹⁰
dont 0,10 € d'éco-part.
QUANTITÉ LIMITÉE
550 pièces⁽¹⁾

Finition satinée. Encastré. Fixation par vis et griffes. Tenu aux chocs IK04. Degré de protection IP21. Conforme à la norme NF. Lot de 5 pièces. Blanc.
27129203



Garantie **2 ANS**

INTERRUPTEURS
VA-ET-VIENT
OVALIS

Le lot
18€⁹⁰
dont 0,10 € d'éco-part.
QUANTITÉ LIMITÉE
350 pièces⁽¹⁾

Finition satinée. Encastré. Fixation par vis et griffes. Tenu aux chocs IK04. Degré de protection IP21. Conforme à la norme NF. Lot de 5 pièces. Blanc.
27129197



Garantie **2 ANS**

LAME DE TERRASSE PIN SYLVESTRE
PRÉSERVÉ VERT

19,95€⁽¹⁾

Le m²
18€⁹⁰
Soit 2,21 € la botte

Dim : 25 x 142 mm.
Long. 3 m.
Traitement par autoclave.
Classe 4 vert.
Origine Europe.
1 face lisse.
1 face double peigne de référence.
Entaille entre appuis 45 cm.
Boîte de 4 lames.
30147948



RÉSERVOIR VASO 2 EN 1
220 L GRAPHITE

169,00€⁽¹⁾
La pièce
149€

100 % matière recyclée. Traité anti-UV. Ensemble comprenant bac à fleurs amovible, Kit collecteur filtrant éco avec raccord pour gouttière Ø 8 à 10 cm. Robinet PE 3/4 inclus. 220 L. Ø maxi 58 x H. 120 cm. Poids 7 kg.
30285900



Gedimat
Au cœur de l'ouvrage.

www.gedimat.fr

Suivez-nous sur



gedimatbray

BRAY

30 ter, av. de Château-Thierry
BRASLES (02)
03 23 83 85 85

DROUET Laurent

Route de Pavant
CHARLY-SUR-MARNE (02)
03 23 82 00 03

SODIMACO

Le Clos de la Noue
CHATILLON-S/MARNE (51)
03 26 58 31 91

RIESTER

182, av. du Gal De Gaulle
MOURoux (77)
01 64 03 10 65

Exposition

Pierre Mathias mis à l'honneur à Pavant

L'association **Culture et patrimoine de Pavant** expose depuis juillet 2022 dans le pigeonnier. Pour cette année, l'exposition temporaire concerne le fabuliste **Pierre Mathias**, natif de Pavant en 1907, dont l'inauguration s'est déroulée le dimanche 2 avril dernier.

Il convenait de remettre à l'honneur ce poète méconnu et dont la bibliothèque du village porte le nom. Professeur de français et de philosophie, Pierre Mathias est l'auteur d'une dizaine d'ouvrages, dont le dernier *Petite flore amoureuse et portative*, sorti en 2015, qui est un recueil de poésies illustrant des aquarelles des plantes de notre région. Il a également écrit de nombreux billets pour le journal *Le Monde*, ainsi que des fables dans *Le Canard Enchaîné*. Peintre, aquarelliste également, il a participé à la création de l'école du Val-de-Marne avec ses amis Louis Rouyer, Antoine Bellan, Jacques Martinez et d'autres. Amoureux de la nature, il collectionnait les insectes dont de nombreux papillons aujourd'hui disparus. Son plus jeune fils Christophe était présent lors de l'inauguration et représentait la famille ● JI



De g. à d. : Anne Pericart, Jocelyne Leblond, Martine Plonquet, Michelle Hericourt et Christophe Mathias

Peinture

Succès pour le salon de Chierry

Organisée par l'Association pour l'Organisation de Loisirs et d'Activités Culturelles (AOLAC), la 22^e édition du salon de la peinture de Chierry, qui s'est déroulée les 11 et 12 mars derniers à la Maison du parc Bellevue, a attiré plus de 700 personnes. Un record sans précédent.

L'invité d'honneur de cette édition était Michel Krif, un peintre chaunois connu et reconnu. Passionné par l'art, la peinture et le dessin depuis l'âge de 12 ans, initié par René Dassonville, sociétaire des Artistes français, il a poursuivi sa carrière artistique au sein de l'association chaunoise *Art et jeunesse*, dont il est devenu le président en 1983. Serge Macadré, président de l'AOLAC, peut être satisfait du week-end, tout comme le conseil municipal et la commission animation. « Nous avons passé la barre des 700 entrées avec les 40 exposants de cette 22^e édition, issus de 6 départements différents », se réjouit-il.

Côté exposants, le palmarès des prix est le suivant : Prix du public : 1^{er} Pascal Abadie, 2^e Michel Krif, 3^e Monique Durand. Prix du Jury : 1^{er} Laurent Krif, 2^e Daniel Lemenu, 3^e Jocelyne Michenaud. Le prix de la municipalité a été attribué à Nelly Talon ● JI



De g. à d. : Jean-Marc Sclavon (maire de Chierry), Nelly Talon, Serge Macadré et Michel Krif

BROCANTES

DIMANCHE 30 AVRIL suite FOSSOY

Organisée par le Foyer rural, de 6h30 à 18h. 3 m linaires gratuits pour les habitants du village. Inscription au 06 60 14 66 47. Restauration et buvette sur place assurées par le Foyer rural.

MONT SAINT PÈRE

Proposée par l'association Just dance, de 6h à 18h. Buvette et restauration sur place. Rens. 07 70 48 95 16.

NESLES-LA-MONTAGNE

Organisée par la Cahoutienne et la municipalité, sur le terrain de foot. Restauration et buvette sur place. Animations enfants. Entrée libre. Tél. 06 08 49 62 24.

LUNDI 1^{er} MAI

BELLEAU
Proposé par le comité des fêtes, place de la mairie. 5m gratuit. Restauration sur place. Rens et inscriptions au 03 23 70 62 21 et 06 19 16 59 12.

BRENY

Proposée par le comité des fêtes et des loisirs, sur la place de l'Eglise, de 7h à 17h. Emplacement : 1,50 €. Réservez par sms au 06 30 69 30 49 ou au 06 84 35 68 41. Restauration assurée par le food truck « La Pépite ».

Distinction

Les collégiens lauréats du concours de la Résistance

Dans le cadre du **Concours National de la Résistance et de la Déportation (CNRD)**, les élèves du collège Saint Joseph ont été primés pour la seconde fois consécutive, le jeudi 30 mars dernier.

C'est dans le grand amphithéâtre du Conservatoire des Arts et Métiers, à Paris, que s'est déroulée la cérémonie de remise des prix du CNRD. Rachel, Pierre et Hugo, anciens élèves du collège, ont représenté leur classe de troisième, lauréate nationale en 2019, pour leur œuvre collective "Führer sur l'Europe" Pap Ndiaye, ministre de l'Éducation nationale et de la Jeunesse, et Patricia Miralles, secrétaire d'État auprès du ministre des Armées, chargée des Anciens combattants et de la Mémoire ont présidé la cérémonie. L'œuvre collective réalisée par les collégiens castels a appelé d'élogieux commentaires de la part du jury, comme celui-ci : « Œuvre absolument remarquable de par sa densité de recherche et d'implication de tous les élèves, de par sa démarche d'élaboration et de réa-



Les lauréats entourent Patricia Miralles et Pap Ndiaye

lisation ». Ce concours est devenu un temps fort du travail de mémoire pour les collégiens, les lycéens et les apprentis grâce à la mobilisation de leurs enseignants. Le projet pédagogique lauréat a été encadré notamment par Elise Malthet, professeur d'Arts Plastiques, Stéphane Amelineau, professeur documentaliste, Nathalie Dussart, responsable

ASH (Adaptation scolaire et Scolarisation des élèves Handicapés) et Freddy Dussart, professeur d'histoire-Géographie ● JI



À votre service...

CONCERT POP ROCK
LE 21 ET 22 AVRIL.

La Fontaine à BIÈRE

BAR - CONCERTS - TERRASSE
CAVE À BIÈRE - WHISKY - RHUM - VINS
COFFRETS CADEAUX
PRIVATISATION & ÉVÉNEMENTIEL

☎ 03 23 82 98 97 📍 la fontaine à biere
📍 1, Av. Gustave Eiffel - 02400 CHATEAU-THIERRY

Vallée de la Marne Paysages
Services à la personne

- Taille de haies
- Désherbage
- Plantation
- Tonte
- Évaluation des déchets
- Débroussaillage
- Création de potager

-50%
crédit d'impôt

Conseils pour un jardin respectueux de l'environnement
- fertilisation/paillage/gestion des déchets/compost.

29 bis, rue du Bois - 02210 COINCY
☎ 07 86 94 33 32 - fabien@glaisiere.fr

services à la personne

NOUVEAU À CHÂTEAU-THIERRY

ménage repassage
www.o2.fr

O2 care services
N°1 du service à domicile

garde d'enfants

AVANCE IMMÉDIATE
-50%
DE CRÉDIT D'IMPÔT

n° national
02 43 72 02 02
appel non surtaxé

73, Grande Rue (angle avenue de Soissons)
CHÂTEAU-THIERRY

M M A

Florian GRIFFE - Agent Général exclusif MMA
PROFESSIONNELS - ENTREPRISES - PARTICULIERS
TOUTES ASSURANCES - PLACEMENTS

Tel : 03.23.83.00.03 - cabinet.griffe@mma.fr

5, Avenue de Montmirail
02403 CHÂTEAU-THIERRY CEDEX N°ORIAS 21008817 www.orias.fr

TMD **BETOMOIS**
Le Béton Prêt à l'Emploi

• Tous transports en vrac • Fournitures et livraisons :

Sablons - Sables
Cailloux
Béton concassé
Livraison de béton

2, Chemin sous le Clos - ETAMPES-SUR-MARNE
Tél. 03 23 70 36 11 / 06 83 69 45 39
transducreux@orange.fr

ÉCOLE DE CONDUITE
L'intégrité et le respect

FORMATIONS À LA CONDUITE
AUTO ET 2 ROUES
TOUTES CATÉGORIES

23 rue Carnot - 02400 Château-Thierry

AGREMENT N°X 2200200060

DESIGN Cuisine
Pascal PETE - Ebéniste

Le spécialiste
de la cuisine,
de la salle
de bain
et du dressing

www.designcuisine.fr

2, rue de Paris - 02650 CRÉZANCY
03 23 71 95 96 • 06 07 10 29 33 design.cuisine2@wanadoo.fr

GARAGE URVOY
ENTRETIEN & RÉPARATION TOUTES MARQUES

RN3 - CHIERRY - 03 23 83 49 49

...tous les jours !

La photo, star à Château-Thierry

Le **Photo Club Arc-en-Ciel** organise, le week-end des 6 et 7 mai prochains, la 4^e édition des **Rencontres Photographiques de Château-Thierry au Palais des Sports**. L'entrée sera gratuite.

Au total, René Plateaux, le président de l'association, annonce 44 exposants « venant de toute la France », et cela sur 49 stands. « Pour ces exposants, le thème sera libre, mais l'invité d'honneur, Frédéric Briois, lui, vient de Boulogne-sur-Mer, avec des photos de pêche réalisées notamment sur

des chalutiers », poursuit-il. Les invités d'honneur 2022 : Bruno et Dorota Sénéchal, photographes animaliers, seront de retour avec une nouvelle exposition. Pendant les 2 jours, 8 conférences à vocation technique permettront également d'apprendre beaucoup de notions sur les paramètres à bien connaître pour améliorer sa prise de vue et le traitement sur écran. Autre intérêt de cette manifestation, elle permettra de faire le tour de Château-Thierry, afin de découvrir 130 photos « sur bâche » : sur les grilles de l'Hôtel-Dieu, de la Médiathèque, mais aussi de l'Aiguillage notamment. Enfin, René Plateaux se félicite de la venue de la Fédération Photographique de France (FPF), une structure nationale qui impulse ce dynamisme aux associations locales ● JJ



Les invités d'honneur 2022 : Dorota et Bruno Sénéchal seront de retour



Samedi 6 mai de 10h à 19h30
Dimanche 7 mai de 10h à 18h
Un concert sera donné par l'Union Musicale de Château-Thierry le dimanche 7 mai à 15h



Acteur de l'économie sociale et solidaire depuis 1988

• Ménage, jardinage, peinture
• Déménagement, manutention
• Bricolage, entretien de locaux
• Préparation de repas, courses
• Soins et promenades d'animaux...

Urssaf
MON CRÉDIT D'IMPÔT POUR LES SERVICES À LA PERSONNE
C'est une fois par an, immédiat!



47, Grande Rue à CHÂTEAU-THIERRY - 03 23 69 17 27



CHANGÉ D'ADRESSE pour mieux vous accueillir

COLLECTE - RECYCLAGE - VALORISATION

RACHAT DE FERRAILLE ET DE TOUS MÉTAUX, VOITURES POUR DESTRUCTION...

RUE DE CHÂTEAUNEUF
Hameau de Montcoupot (en face de Axon Cable)
51210 MONTMIRAIL

03 26 81 02 60 ou 06 23 23 13 79

BROCANTES

LUNDI 1^{er} MAI

CHARLY-SUR-MARNE

Organisée par Charly animations loisirs, rue Paul Hivet, autour de la salle des Illetes, parking des Illetes. Restauration assurée par l'association. Inscriptions et rens. au 06 14 52 68 88, 06 49 88 77 11, 06 74 28 79 46. Bulletins à retirer en mairie ou par mail à charlyanimationsloisirs@gmail.com ainsi qu'au bureau de tabac.

DIMANCHE 7 MAI

ESSOMES-SUR-MARNE

Organisée par le comité des fêtes de 6h à 18h. Buvette et restauration sur place. Renseignements et réservations au 06 59 57 81 73.

ROZET SAINT ALBIN

Vide-greniers organisé par la coopérative de l'école, de 8h à 17h. Petite restauration et buvette sur place. Réserv. 06 64 62 79 66 avant le 4 mai.

DIMANCHE 14 MAI

COURTEMONT-VARENNES

Organisée par le comité des fêtes dans le centre du village de 6h à 18h. 1,50 € le ml, 2 ml gratuits pour les habitants. Buvette et restauration sur place. Rens. et inscriptions : 03 23 70 35 46 ou 06 33 14 70 11. Actualité sur page Facebook.



RETROUVEZ LA LIBERTÉ

KYMCO

Jusqu'à **500€** d'avantages clients en concession

PENSEZ À CO-VOITURER #SEDEPLACERMONSPOLLUER

Pauget AUTO MOTO

Tél. 03 23 83 34 56
www.pauget.com

CHÂTEAU-THIERRY 

La formation tout au long de la vie

Se qualifier, monter en compétences pour un accès à l'emploi, une reconversion professionnelle ou une évolution de poste. Voilà les missions du CFPPA de Verdilly dans le sud de l'Aisne.

Dès lors qu'on se rapproche des professionnels ayant la capacité à employer, on se rend vite compte que leur souci premier est de recruter des salariés motivés et formés. Le CFPPA de Verdilly propose donc depuis de nombreuses années, des formations dans les secteurs porteurs que sont la viticulture, l'agriculture, le maraichage, les espaces verts, les travaux forestiers, les services à la personnes et l'informatique bureautique.

Une diversité de formations et de niveaux

Les formations proposées, concernent tous les publics adultes, salariés et demandeurs d'emploi avec différents niveaux :

- CAPa (Jardinier Paysagiste, Production légumière, Métiers de l'Agriculture, Travaux Forestiers)
- BPA (Travaux de la vigne)

- **Brevet Professionnel** (Responsable d'Entreprise Agricole)
- **Certificats de Spécialisation** (Travaux de la vigne, Taille champenoise, Tracteurs et Machine Agri-coles, Arboriste-Elagueur)
- **Diplôme d'Etat** (Accompagnant Educatif et Social)
- **Titre Professionnel** (Assistant De Vie aux Familles, Ouvrier Paysagiste)
- **Certifications** diverses :
 - Informatique : ICDL-PCIE
 - Environnement : Certiphyto (CI3p)
 - Secourisme (Sauveteur Secouriste au Travail)
- **V.A.E.**

Selon les formations, la prise en charge peut être régionale, départementale, collectivité, Pôle Emploi, OPCO, Compte Personnel de Formation, etc...

Le CFPPA, situé à 4 kms de Château-Thierry sur la départementale D967, est desservi par les bus Fablio ● LR/JR



CFPPA de Verdilly
03.23.69.15.47



Formation Continue
CFPPA - VERDILLY

Entreprises, salariés, demandeurs d'emploi, vous avez des besoins en formation, rencontrons-nous pour vous aider à trouver des solutions

C.F.P.P.A. de Verdilly

Vous souhaitez travailler en viticulture, le CFPPA vous propose une formation professionnelle gratuite et rémunérée

TRAVAUX DE LA VIGNE

Ebourgeonnage, relevage, palissage, conduite de machines, passage du CACES 3, travaux de cave, identification des maladies, adventices



Durée : 280 h centre / 140 h entreprise
Dates : du 02/05/2023 au 27/07/2023
Lieu de formation : CFPPA Verdilly
Conditions d'entrée : Demandeur d'emploi

Contact : M. DRIQUE Sylvain pour un entretien individuel
Tél : 03.23.69.15.47 ou sylvain.drique@educagri.fr

Plus d'informations sur nos formations sur le site www.cfppa-verdilly.fr



avec le code : **AUTANT20**

Défaussez vos cartes en respectant les valeurs inférieures, égales ou supérieures sur l'une des colonnes en jeu !

Des jeux de société **UNIQVES** et **ORIGINAUX** à jouer en famille ou entre amis



Qui aura la meilleure stratégie ?

STOP

NOUVELLE COLONNE

DEM-TOUR

BOMBE

réisme

100% MADE IN FRANCE
Fabrication et Distribution
Conception dans l'Aisne ! (02)



EVOLUGAME
CONCEPTEUR & ÉDITEUR DE JEUX INDÉPENDANT



evolugame.jeux evolugame

www.evolugame.com

Les véhicules d'époque s'exposent

**SAMEDI 22 AVRIL
BEUVARDES**

Organisé par L'APE à la salle des fêtes d'Épieds. Nombreux lots à gagner dont des bons d'achats, machine à expresso, plancha, lots tupperware... Tombola et bingo. Petite restauration sur place. Réserv. au 06 87 95 31 42.

**SAMEDI 29 AVRIL
PAVANT**

Organisé par l'association OS Francos Lusitanos, salle polyvalente. Ouverture à 18h, début des jeux 20h. Réserv. 06 20 91 35 92.

VIFFORT

Organisé par Le Club Loisirs Viffortois, salle des fêtes. Ouverture 18h, début des jeux 19h. Lots : cave à vin, bons d'achat, paniers garnis et divers... Places limitées. Réserv. impérative par SMS au 06 15 41 70 33 ou par mail cdfviffort@gmail.com. Buvette et petite restauration sur place.

**DIMANCHE 30 AVRIL
CHATEAU-THIERRY**

Organisé par le Lions Club Cité des Fables, pour la lutte contre le cancer des enfants, au Palais des Sports à 14h. Plus de 10000€ de lots. Un bon voyage de 1000€, votre poids en Champagne, des bons d'achats, électro-ménager, outillage, multi-média. Des gros lots surprises et enveloppes dotées de nombreux lots. Nombre de places limité. Réserv. et inscription obligatoires uniquement par Tél. 06 48 29 56 04. Buvette sur place.

Montmirail s'apprête à accueillir le dimanche 30 avril prochain, des véhicules d'époque datant des années 1910 jusqu'aux années 1990, lors de la journée nationale, lancée par la Fédération Française des Véhicules d'Époque (FFVE) en 2017.

« Pour cette édition 2023, on a déjà plus de 200 inscrits, se réjouit Claude Faivre, président de l'association MAI en Mons-Mirabilis, qui signifie musique, arts, intemporel en Montmirail. On a des clubs venant du reste du département, de Châlons, Épernay, Sézanne et Reims. Mais aussi de Château-Thierry et de la région parisienne ». Les voitures, deux-roues, tracteurs et véhicules militaires seront donc à découvrir toute la journée. L'événement est



L'édition 2022 avait regroupé plus de 250 machines et 700 visiteurs



Ford T de 1925 (à gauche), et Ford T de 1917 (à droite)

rendu possible grâce à un partenariat entre de nombreuses structures : la municipalité, mais aussi plusieurs associations locales chargées de rassembler les troupes : Les Pistons Champenois pour les deux-roues, le Groupe Force Téléthon pour l'intendance, les jeux et les animations, Aux Véhicules Militaires de la Libération pour tout ce qui est en lien avec les engins militaires et MAI en Mons-Mirabilis pour les voitures et autres curiosités.

« C'est vraiment un maillage de petites structures, qui travaillent ensemble pour cet événement, souligne Claude Faivre. Ça nous permet d'avoir de belles machines, une belle diversité ». Cette journée rassemblera des mécaniques des véhicules d'avant-guerre jusqu'aux "youngtimers", ces bolides qui ont déjà quelques décennies, mais relativement récents. « C'est assez prisé des jeunes, ça les intéresse pour venir à l'événement ! » ● JI

MICROCAR

**GARAGE
HUGUENIN**

Sécialiste de la voiture sans permis depuis 1985

**ACHAT - VENTE
MÉCANIQUE - CARROSSERIE**

LIGIER

- NOUVELLES LIGIER JS50 & JS60 -

- Nouvelle couleur bleu Odyssey
- Nouveau tableau de bord
- Écran tactile 10 pouces avec Carplay/andriod auto
- Éclairage LED intégré
- Intérieur finition carbone
- Nouveaux rétroviseurs
- Nouveau siège Sport
- Direction assistée

Présent
sur la Foire de
Chateau-Thierry
du 20 au 23 avril
2023

10, av. Courvoisier - 02130 Fère-en-Tardenois
Tél. 03 23 82 21 85

**LLM
RÉNOVATION**

Portes d'entrée

Fenêtres

Vérandas

Portes de garage

Volets battants & roulants

Pergolas

Portails

Stores

25, RUE CARNOT - 02400 CHÂTEAU-THIERRY
TÉL. : 06 50 40 77 75 - 03 64 13 65 57
MAIL : LLM.FENETRE@GMAIL.COM
WWW.LLMRENOVATION.FR

SUIVEZ-NOUS !

Super loto au profit des enfants malades

Pour lutter contre le cancer des enfants, le Lions Club Cité des Fables organise, le dimanche 30 avril prochain au Palais des Sports à partir de 14h, son super loto.

Comme à chaque édition, de nombreux lots d'une valeur totale de plus de 10 000 € seront à gagner, dont un voyage d'une valeur de 1000 €, votre poids en champagne, des bons d'achat, des

bons repas restaurant ou bien encore de l'électroménager.

Le Lions Club profitera de cette occasion pour remettre un don sous forme d'une contribution financière à l'Association Régionale Enfants Cancers Santé.

Ainsi, les nombreux joueurs seront vivement remerciés pour leur présence à cette manifestation qui va largement contribuer à cette remise de chèques. Si les



participants ont du plaisir à jouer, ils sauront aussi qu'ils ont apporté leur petite pierre à l'édifice, soit aux projets de recherche pour lutter contre cette terrible maladie pour sauver les enfants. Un dimanche qui fait du bien ● //



Réservation obligatoire au 06 48 29 56 04
20 € pour 4 cartons, avec possibilité d'achat de cartons sur place. Buvette sur place.

Concert

Les monstres du Rock arrivent à Château-Thierry !

Pour cette 6^e édition, retrouvez sur la scène de la Biscuiterie, 3 groupes incontournables, pour interpréter le meilleur d'AC/DC avec Bloody Rosie, de Scorpions avec Lovedrive et de Deep Purple avec Living Deep.

Créé en 2018, le concept Monsters Of Tribute Rock repose sur une programmation représentative des groupes ayant assuré les têtes

d'affiches lors des légendaires festivals de Donington Park dans les années 80. Avec plus de 100 000 personnes à chaque édition, cet événement a marqué l'histoire du Hard Rock, en inaugurant les rassemblements



de grande ampleur, qui ont franchi les frontières du Royaume Uni à partir de 1983. Cela a permis à un large public d'assister aux premiers méga shows de groupes comme Kiss, Iron Maiden, Scorpions, Guns N' Roses, Deep Purple, ZZ

Top, Status Quo, Bon Jovi ou encore AC/DC. C'est dans cet esprit que la version tribute est née, afin de rendre hommage aux légendes du Hard Rock qui ont foulé cette scène prestigieuse.

Samedi 6 mai à 15h - Infos/réserv. www.labiscuiterie.org (09 88 18 22 34) contact@labiscuiterie.org. Prix avantageux si réservation en amont plutôt que sur place ● //

AGENOR Groupe

AGENOR Propreté

AGENOR Espaces Verts

AGENOR Multi-Services

DEVIS GRATUIT

NOTRE MÉTIER : CONTRIBUTER À RENDRE LE VÔTRE BIEN MEILLEUR !

www.agenor.fr

Propreté • Espaces Verts • Multi-Services

03 23 69 99 94

Propreté

Interventions après sinistres

Espaces verts

Valorisation des déchets

Multiservices

AGENOR CHÂTEAU-THIERRY

ZI DE L'OMOIS - 02400 BÉZU-SAINT-GERMAIN

TÉL. : 03 23 69 99 94 - MAIL : JPIS@AGENOR.FR

WWW.AGENOR.FR

AGENOR CHÂTEAU-THIERRY

LA BISCUITERIE, POWERLIVE EVENTS & UNDERGROUND INVESTIGATION

présentent

MONSTERS of Tribute Rock 6

SAMEDI 06 MAI 2023 20H00

OUVERTURE METAL MARKET 15H00

AC/DC

performed by

BLOODY ROSIE

SCORPIONS

performed by

LIVEDEEP

Deep Purple

performed by

LIVING DEEP

CHÂTEAU-THIERRY (02)

La Biscuiterie - 53, rue Paul Doucet 02400 Château-Thierry

Tarifs : 8/11€ (prévente) - 11/14€ (sur place)

Réservations : labiscuiterie.org - Renseignements : 09 88 18 22 34

La Biscuiterie

UNDERGROUND INVESTIGATION

Eh bien, dansez maintenant !

Pratiquer une activité physique régulière permet de rester en bonne santé, mais parmi celles-ci, la danse, à mi-chemin entre sport et loisir, présente de nombreux avantages pour les personnes âgées, notamment. A l'occasion de la journée mondiale de la danse célébrée le 29 avril prochain, nous vous expliquons pourquoi cette activité est idéale pour les Seniors.

La danse contre le déclin cognitif

La danse est un sport qui fait travailler la mémoire spatiale et la coordination. Deux compétences clés pour prévenir le déclin cognitif et les risques de démence que l'on retrouve dans les maladies d'Alzheimer et de Parkinson. Elle permet aussi de travailler sur des gestes qui peuvent être utiles au quotidien. La capacité à rester concentré et à réagir rapidement pour enchaîner des pas de danse mémorisés sur un rythme donné est un très bon exercice.

Danser pour prévenir les maladies

Autre avantage de la danse, c'est qu'elle prévient également les maladies non transmissibles telles que l'obésité, le diabète ou encore l'hypertension. D'autre part, c'est une activité qui fait travailler le cœur sans trop d'efforts, ce qui maintient le système



cardiovasculaire en bonne santé. Enfin, selon une étude, danser plusieurs fois par semaine permettrait de réduire les douleurs d'arthrose et d'arthrite.

La danse pour avoir le moral

La danse est très intéressante, car c'est une activité rythmique sensori-motrice complexe qui, en plus d'améliorer les fonctions cognitives, offre une dimension sociale à l'individu. Elle est donc idéale pour maintenir une vie sociale active et combattre l'isolement ainsi que la dépression. En effet, les cours se pratiquent très souvent en groupe ce qui favorise les échanges et permettent de faire de nouvelles rencontres ● //

Mont-Saint-Père fête la rando

La mairie de Mont-Saint-Père organise le lundi 1^{er} mai prochain sa première fête de la randonnée.

Au programme, 5 parcours de différentes longueurs (6, 8, 11, 13 et 16 km). Le rendez-vous est fixé à 8h sur l'aire de jeux de Mont-Saint-Père. La randonnée se fera en autonomie à l'allure que vous souhaitez, il suffira de suivre le balisage le long du parcours. Un petit ravitaillement vous sera offert sur le parcours par la commune. La buvette du comité des fêtes vous attendra à l'arrivée avec une petite restauration pour prolonger le plaisir autour d'un verre ● //



Comprendre le taux d'usure et le Prêt à Taux Zéro

Dans le contexte actuel de remontée des taux de crédit immobilier liée à l'inflation, de nombreux dossiers de prêts sont refusés au nom du dépassement du fameux taux d'usure. Fixé par la Banque de France, sa périodicité de calcul est loin de faire l'unanimité chez les professionnels du crédit. Explications.

Taux d'usure : définition

Sur le papier et selon la définition de la Banque de France (BPE), l'équation est plutôt simple : le taux d'usure correspond au taux d'intérêt maximum légal que les établissements de crédit sont autorisés à pratiquer lorsqu'ils nous accordent un prêt. Toujours selon la BPE, le taux d'usure sert à protéger l'emprunteur contre des propositions de prêts "trop chères". Concrètement, il a pour objectif d'éviter le non-remboursement de dettes et le surendettement. Il a été mis en place par l'État afin de protéger l'emprunteur, notamment contre les établissements peu scrupuleux qui souhaiteraient augmenter leur marge.



Pourquoi en parler maintenant ?

Avant la période inflationniste de 2022, le taux d'usure était révisé tous les trimestres, et basé sur les crédits des 3 mois précédents, qui pouvaient avoir été négociés 5 ou 6 mois encore avant. Du coup, il ne suivait pas la réalité du marché, et augmentait très lentement, comparé aux taux de crédits pratiqués. Les emprunteurs se sont donc retrouvés entre le marteau et l'enclume, avec d'une part des taux de crédits qui explosent et d'autre part un taux d'usure qui ne bouge peu ou pas, se concluant par le refus de nombreux crédits. (20,5% de crédits

immobiliers en moins en 2022). Depuis le 1^{er} février, cependant, le taux d'usure est révisé tous les mois, et constitue donc une bonne nouvelle pour les futurs acquéreurs et les professionnels de l'immobilier, puisque ce "plafond" est réévalué plus souvent et suit davantage le marché.

(source : www.notretemps.com)

Qu'est-ce que le PTZ ?

Le Prêt à Taux 0 % (ou PTZ) est un prêt immobilier bancaire à destination des primo-accédants dans l'immobilier. Il est proposé par la majorité des banques, et il permet de financer son projet immobilier jusqu'à 40% du mon-

tant du bien. Son attribution est soumise à des conditions de revenus principalement, en plus de pouvoir justifier que vous n'avez pas été propriétaire de votre résidence principale au cours des 2 dernières années. L'avantage principal pour le primo-accédant est de bénéficier d'une solution de financement pour son projet immobilier à moindre coût : aucun intérêt n'est à rembourser ; seul le coût de l'assurance du crédit est à supporter par le futur propriétaire.

Pour aller plus loin

Rendez-vous au Salon de l'Habitat de Château-Thierry, qui se déroulera du 12 au 14 mai prochain, et qui rassemblera un grand nombre de professionnels de l'immobilier : artisans, banques, courtiers... ● //



www.salonhabitat-chateauthierry.com

CHÂTEAU-THIERRY

1, rue Lefèvre Maugras
Place des États-Unis
02400 CHÂTEAU-THIERRY
☎ 03 23 84 10 19

MONTREUIL-AUX-LIONS

80, avenue de Paris
02310 MONTREUIL-AUX-LIONS
☎ 03 23 71 38 38

DORMANS

4, rue Jean de Dormans
51700 DORMANS
☎ 03 26 52 64 87

CHARLY-SUR-MARNE

64, rue Emile Morlot
02310 CHARLY-SUR-MARNE
☎ 03 75 00 10 04

FÈRE-EN-TARDENOIS

5, place des Déportés
02130 FÈRE-EN-TARDENOIS
☎ 03 23 84 31 99

SUIVEZ-NOUS SUR :



133.000 €

MDT N°5053 - MONTREUIL-AUX-LIONS
Dans un village avec école et commerces, maison de 90 m² comporte : salon avec poêle à granules, cuisine, 3 chambres, bureau, salle de bains avec sanitaire, cellier et WC séparé. Des travaux ont été entrepris : isolation extérieur avec ravalement réc ent et double vitrage. Quelques travaux restent encore à prévoir. DPE : D



283.500 €

MDT N°5083 - VIELS-MAISONS
Maison bourgeoise sur 1082 m² de terrain comprenant au RDC : une entrée, séjour, cuisine aménagée, une salle d'eau, 1 chambre, une buanderie. Au premier étage : palier, une salle d'eau, 4 chambres, wc. Garage, caves, et dépendances. DPE : F



82.500 €

MDT N°5252 - CHÂTEAU-THIERRY HYPER CENTRE
Appartement de type 3 en RDC libre d'occupation. Il offre : entrée, salon , 2 chambres, salle de bains avec wc . Toutes les commodités à pied ! DPE : F



170.000 €

MDT N°5184 - 2 min GARE CHÂTEAU-THIERRY
Ecoles sur place ! Maison atypique comprenant : entrée, cuisine aménagée, séjour avec cheminée, salon, 3 chambres dont une en mezzanine, salle d'eau, salle de bains, 2 wc, 85 m² de dépendances, caves, bûcher, remises, l'ensemble sur 492 m². DPE : F



178.000 €

MDT N°5238 - PROCHE GARE SAACY-SUR-MARNE
Maison de village comprenant : entrée/séjour, cuisine indépendante, 3 chambres, salle de bains, cour fermée et dépendance pouvant servir de bureau ou d'atelier. Un jardin de 350 m² et une terrasse. 2 caves. 4 places de parking sont prévues pour stationner votre véhicule. DPE : F

Vos agences du groupe Leleux primées cette année au sein du premier réseau immobilier de France. Le groupe de 5 agences se positionne dans le peloton de tête du réseau d'agences immobilières en France. L'ensemble de l'entreprise tient à remercier sa fidèle clientèle pour la confiance accordée en matière de vente, gestion, location ou cession d'entreprise.



267.000 €

MDT N° 743 PORTE DE DORMANS
Maison bourgeoise se compose de 5 chambres dont une de 32 m², un salon/séjour, une salle de bains comprenant douche et baignoire. Terrain arboré de 1597 m² avec bassin. Dépendance avec garage. DPE : F

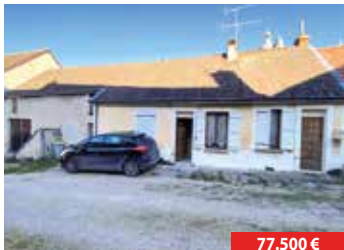

77.500 €

MDT N°736 - TROISSY
Maison de plain-pied de 3 pièces, vendue louée, de 65 m². Elle dispose de 2 chambres de 11 m² et 12 m², d'une cuisine et d'une salle de bains. Un chauffage au bois est présent. Bail en cours avec un loyer d'un montant de 440 € par mois. DPE : G

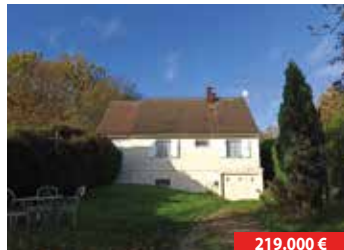

219.000 €

MDT N°5111 - 10 MIN LA FERTÉ S/JOUARRE
Pavillon sur sous sol total offrant : entrée qui dessert un salon-séjour avec poêle à bois donnant accès sur la terrasse. Cuisine aménagée et équipée, 3 chambres dont deux de plain-pied, une salle d'eau et un WC séparé. Sous sol total qui offre un garage, atelier, buanderie, bureau et dressing. Jardin de + 700 m² sans vis-à-vis. DPE : E



107.400 €

MDT N°198 - 11 KM DE FÈRE-EN-TARDENOIS
Jolie maison en pierre sur une parcelle de 330 m². Au RDC : entrée, cuisine, arrière cuisine avec coin chaudière, salon / séjour, wc et salle de bain. À l'étage, 3 belles chambres. Au 2^{ème} étage, un grenier. Garage, jardin, cave et dépendance. DPE : G



63.000 €

MDT N°117 - 8 min DE FISMES
Maison indépendante qui se compose d'une entrée, un salon/salle à manger, 1 chambre, une cuisine, une salle de bain avec WC et une véranda. Au 1^{er} étage un palier desservant 2 chambres, un wc et 2 greniers. Beau jardin plat sur l'arrière de la maison avec dépendance. DPE : G

DÉCOUVREZ TOUTES NOS ANNONCES SUR : ORPI.COM

DEPUIS 1977 - PIÈCES AUTO D'OCCASION - MONTAGE DE PNEUS

RACHAT OU ENLÈVEMENT DE VÉHICULES HORS D'USAGE !

CONTACTEZ-NOUS !
03.23.82.58.58

S.P.D.O
Pièces Auto Occasion

✓ Respect de la législation en vigueur



✓ Centre agréé VHU
N° d'agrément : PRO200002D



✓ Recyclage du véhicule

✓ Destruction physique et administrative



La Rôperie
02130 Cramaille

Le livre dans tous ses états

L'UNESCO a décidé que le 23 avril serait la Journée mondiale du livre et du droit d'auteur, car c'est ce jour-là que disparaissaient les auteurs William Shakespeare, Miguel de Cervantes et Inca Garcilaso de la Vega. Mais quels sont les objectifs de cette journée ? Quels sont les enjeux d'un tel événement ? Quelle est l'importance de la lecture ? Autant de questions qui méritent des réponses.

La Journée mondiale du livre a pour mission de promouvoir la lecture, la publication et les droits d'auteur. « *Ce pouvoir des livres, il faut l'exploiter pleinement. Il nous faut en assurer l'accès pour que chacun puisse se réfugier dans la lecture et ce faisant, rêver, apprendre et réfléchir* » déclare Audrey Azoulay, directrice générale de l'UNESCO. Cette journée est célébrée partout dans le monde. Elle permet de rassembler les peuples autour d'une idée commune : la lecture, point d'orgue de la culture qui favorise la liberté de penser et le libre arbitre. C'est une façon d'encourager davantage l'alpha-

bétisation et l'accès aux connaissances dans tous les domaines, pour tous. C'est un moteur de diversité et d'égalité. Promouvoir la lecture dans tous les pays et, principalement dans les pays les moins favorisés, donne aux populations le pouvoir de s'élever par eux-mêmes et d'œuvrer pour leur avenir. Éduquer les esprits et les ouvrir sur le monde est l'enjeu essentiel de cette journée. Les livres rassemblent toutes les générations, toutes les cultures et sont un pont formidable entre le passé et l'avenir. A noter que selon le triste constat établi par l'Insee : le taux d'illettrisme dans le département de l'Aisne atteint 13% chez les personnes de 18 à 65 ans ayant été scolarisées en France. Il est de 11% dans l'ensemble de la Région des Hauts-de-France et de 7% en France.

Les bienfaits de la lecture

Les bienfaits de la lecture ne sont plus à démontrer, il est prouvé scientifiquement que les connexions neuronales du cerveau se développent en lisant. Cet effet perdure une fois la lecture terminée. Lire permet de

comprendre le monde qui nous entoure, cela développe l'empathie, l'esprit communautaire et le sens du lien social. Des chercheurs ont même révélé que la lecture favorise la guérison, évite certains comportements dépressifs et aide à affronter les difficultés de la vie auxquelles chaque être humain peut être confronté. On comprend mieux pourquoi l'Unesco défend les livres avec autant de ferveur : les livres contribuent au bien-être des populations, ils élèvent l'esprit et forment des citoyens du monde créatifs, éclairés et pacifistes. Ils favorisent le "mieux-vivre ensemble", la tolérance, le respect de l'autre avec ses différences et ses particularités. Afin de donner à chacun le temps de lire pour lui-même, les écoles élémentaires, les collèges et les lycées sont encouragés à organiser des temps banalisés de lecture du type "quart d'heure lecture". Il s'agit de prévoir un temps quotidien, partagé collectivement, de lecture personnelle : 15 minutes environ sont consacrées à une pause lecture afin que chacun devore le livre de son choix.



L'importance de la lecture chez l'enfant

La lecture est l'un des apprentissages fondamentaux de l'enfant au début de sa vie scolaire. Mais on peut le sensibiliser à cette pratique avant même qu'il sache lire. Raconter des histoires à l'enfant dès son plus jeune âge lui permet d'acquérir le réflexe de la lecture. Lire est un exercice très complexe pour le cerveau humain, et cette activité développe la mémoire et la compréhension. La lecture favorise la maîtrise rapide de l'orthographe et du vocabulaire. Le livre est un formidable capteur d'attention et améliore la concentration. Un enfant qui lit, s'ouvre sur le monde, découvre d'autres cultures et sa rencontre avec les personnages de ses livres forge sa personnalité. Les richesses qu'il en retire constitueront le socle de sa future vie d'adulte ● JJ



POMPES À CHALEUR - BORNES DE RECHARGE - BALLON THERMODYNAMIQUE

INSTALLATION - ENTRETIEN - MISE EN SERVICE

PAC AIR-EAU

PAC AIR-AIR

PAC PISCINE

BORNES DE RECHARGE

BALLON THERMODYNAMIQUE

Devis gratuit

SECTEURS 02 / 51 : 06 64 34 76 67

SECTEURS 60 / 95 / 77 : 07 88 22 10 83



AVIS DE MISE EN VENTE AUX ENCHERES PUBLIQUES SUR SURENCHERE

A l'audience du Tribunal Judiciaire de SOISSONS (02)
devant le Juge de l'Exécution au Palais de Justice
Rue Saint Martin au plus offrant et dernier enchérisseur

Le MARDI 23 MAI 2023 à 10H

COMMUNE DE SANCY-LES-CHEMINOTS (Aisne)

Un pavillon à usage d'habitation, occupé,
situé Rue de la Porte au Pré, comprenant : entrée et couloir, cuisine,
séjour-salon, trois chambres, salle de bains, chaufferie, terrain
entièrement clôturé, chauffage au fuel.
Cadastré section ZB n° 98, lieudit "la porte au pré"
d'une contenance de 12 a 64 ca.

MISE A PRIX : 34 100 €
(trente quatre mille cent euros)

Les enchères ne peuvent être portées que par un Avocat inscrit au Barreau de SOISSONS.
Les frais seront supportés par l'adjudicataire en sus du prix.

Le cahier des conditions peut être consulté :

- Au Cabinet de Maître Karine CORROY, Avocat, 32 avenue de Soissons à CHATEAU-THIERRY - 02400 - Téléphone : 03.23.69.01.80

- Au Greffe du Juge de l'Exécution du Tribunal judiciaire de SOISSONS - 02200, Palais de Justice - rue Saint Martin - Téléphone : 03.23.76.39.39

www.corroy-avocat.fr

M^e Karine CORROY - Avocat

CINÉMAS

CHÂTEAU-THIERRY

Cinéma-Théâtre

infos : www.cine-chateau.fr

LA FERTE-MILON

Cinéma Jean Racine en avril

- **John Wick**, chapitre 4, action, dimanche 16 à 20h
 - **Sur les chemins noirs**, drame, le 16 à 18h, le 17 à 14h et 20h30
 - **Le lion et les 3 brigands**, animation, le 18 à 15h
Du 19 au 25 avril
 - **Shazam ! la rage des dieux**, fantastique, les 20 et 25 à 15h, les 21, 22 et 24 à 20h30
 - **Le royaume de Naya**, animation, les 19, 21 et 22 à 15h, le 23 à 18h
 - **Un hiver en été**, drame, le 24 à 14h, les 20 et 23 à 20h30
 Infos 03 23 96 77 42

MONTMIRAIL (51)

Cinéma Le Don Camillo en avril

- **Les 3 mousquetaires d'Artagnan**, le 15 à 20h30, le 16 à 16h, le 17 à 20h30, le 18 à 18h
 - **Super Mario Bros**, le film, le 15 à 16h et 18h, le 16 à 14h et 18h15, le 18 à 18h et 20h30
 - **10 jours encore sans maman**, le 15 à 16h et 20h30, le 16 à 16h, le 17 et 18 à 20h30
 - **Shazam ! la rage des dieux**, le 15 et 16 à 18h
 - **Sur les chemins noirs**, le 16 à 14h
www.cineode.fr/le-don-camillo

SCP Me COURT & Me CROZAT-VASSEUR

Notaires associés



15, place Aristide Briand
02130 FERRE EN TARDENOIS

Tél. 03.23.82.28.25

Ligne directe service immobilier : 07.55.62.85.53



FRESNES-EN-TARDENOIS (O2210)

Pavillon indépendant, bien entretenu comprenant de plain pied une jolie pièce de séjour avec cheminée ouvrant sur terrasse, une cuisine aménagée moderne et actuelle, une salle de bains, wc, une chambre. A l'étage, une pièce palier desservant trois chambres et un cabinet de toilettes. Un garage. Agréable jardin avec vue sur la nature
 Classe énergie : D.
 Classe climat : D.

PRIX : 178 000 € (Honoraires charge vendeur)



JAULGONNE (O2850)

Prestations de qualité et décoration soignée pour cette **maison indépendante** composée au rez-de-chaussée d'une entrée avec placard de rangement, agréable pièce de vie avec baies vitrées, une cuisine moderne meublée et équipée, deux chambres avec placard de rangement, salle d'eau actuelle avec douche italienne. Au premier étage deux grandes chambres, une salle de bains récente. Terrain clos, deux terrasses, dépendance à usage d'atelier et garage. Classe énergie : D. classe climat : A.

PRIX : 299 000 € (Honoraires charge vendeur)

BILLY-SUR-OURCQ (O2210)

Maison ancienne comprenant au rez-de-chaussée une pièce de vie avec cuisine ouverte, un salon, une arrière cuisine, une buanderie avec WC. A l'étage un palier desservant trois pièces à usage de chambres, une salle d'eau, un second palier desservant une chambre et donnant accès à une chambre mansardée. Grenier, une cave. Cour devant et jardin sur l'arrière.
 Classe énergie : E.
 Classe climat : B

PRIX : 155 000 € (Honoraires charge vendeur)

Les informations sur les risques auxquels ces biens sont exposés sont disponibles sur le site Géorisques : www.georisques.gouv.fr



M^{es} COINTIN-TARATUTA, DENOUAL-BURGHIER, JAMA et DRIGUET

Notaires associés. 1, rue du Château - BP 21

51700 DORMANS

Tél. 03 26 58 21 09

Fax : 03 26 58 20 17 - Ligne directe : 03 26 58 68 30



REF: 979802 - DORMANS - EXCLUSIVITÉ
 DORMANS (Chavenay) Maison à rénover de 120 m² non mitoyenne avec grand jardin clos de 1800m². Entrée par véranda type courvoise ou par chaufferie, séjour, cuisine, salon, salle de bains, toilette. 1^{er} étage: couloir, 3 chambres, toilette, Grenier, garage.
Prix : 147 000 € (honoraires charge du vendeur)



REF: 979829 - DORMANS (chavenay) - EXCLUSIVITÉ
 Maison ancienne à rénover avec grande grange à usage de stockage et de garage, cave.
Prix : 53 000 € (honoraires charge vendeur)



REF: 963227 - TROISSY
 Maison avec jardin offrant au rez de chaussée, une entrée par véranda, une cuisine, un salon séjour, une chambre, une salle de douche et un w-c. Au 1^{er} étage, un palier dessert 2 chambres. Au 2^e étage, un grenier aménageable. Dépendance. Cave. Jardin.
Prix : 63 000 € (honoraires charge vendeur)



REF: 979743 - BEZANNES - EXCLUSIVITÉ
 A15 min de la gare TGV BEZANNES. (Ville-en-Tardenois) Maison d'habitation très bien entretenue dans village avec commerces et écoles comprenant : entrée, cuisine, salon, séjour bureau. 1^{er} étage: palier, bibliothèque, 3 chambres, toilette, sdd. Buanderie, grenier. Cave voutée. Cour fermée, le tout sur parcelle de 184m². Tout à l'égoût. Taxe foncière 845€. Chauffage électrique.
Prix : 231 000 € (honoraires charge vendeur inclus)



REF: 983202 - MONT-NOTRE-DAME
 Maison à rénover entièrement comprenant d'une pièce au rez de chaussée et une pièce au premier étage. Dépendance en mauvais état. Bois autour sur 2692 m².
Prix : 23 000 € (honoraires charge vendeur)



REF: 945797 - DORMANS
 Maison d'habitation avec cour et jardin offrant au rez de chaussée, une entrée, une grande cuisine aménagée, un salon séjour avec cheminée, une salle de douche et w-c. Au premier étage, une pièce palier dessert 3 chambres et un w-c. Cour et jardin.
Prix : 99 800 € (honoraires inclus charge vendeur)

Autant en emporte la Marne

Magazine bimensuel gratuit d'informations locales

édité par : Les Éditions d'AUTANT SARL au capital de 18000 euros
 2 bis, place de Gerbrois - 02400 CHÂTEAU-THIERRY
 RCS Soissons 495 234 874

Directeur de la publication : Jacques Formel

Contact et publicité
09 81 73 62 15

ou
contact@autant.net

Rédaction : AUTANT - Jonathan Illouz.
 Direction Artistique et composition : Didier Dugand,
 Glob'Art Communication : contact@globartcom.com

Impression : imprimerie Léonce Déprez



Distribution boîtes à lettres et présentoirs : Castel Diffusion - Autant.
 Dépôt légal à parution - ISSN 1631-1310
 Tirage : 36 000 exemplaires.

L'annonceur est censé disposer des droits de reproduction des documents confiés.

Toute reproduction, même partielle, sans autorisation écrite de l'éditeur est interdite.

Prochain numéro :
2 mai 2023

Associations, municipalités, clubs...
 Envoyez vos textes par mail à : redaction@autant.net
 avant le mercredi soir qui précède la parution



MAISONS - APPARTEMENTS - TERRAINS

Retrouvez-nous sur notre site internet : www.candat-immobilier.fr

VENTES

Réf: 21.004
15 mn de CHATEAU-THIERRY
 Terrain à bâtir situé proche de CREZANCY et CONDE EN BRIE, d'une surface de 1200 m² avec une vue dégagée. Belle façade de 30 m. Ecole maternelle sur place et commodités à proximité.
Prix : 41.500 € (honoraires charge vendeur)

Réf: 22.262
Au nord de CHATEAU-THIERRY
 Petite maison à restaurer avec au rdc une entrée sur cuisine ouverte sur le séjour. A l'étage : un palier desservant 2 chambres, salle de bain et WC. Couverture.
Prix : 92.000 € (honoraires charge vendeur)

Réf: 22.227
Limitrophe CHATEAU-THIERRY
 Maison ancienne avec de beaux volumes comprenant au rdc : entrée sur séjour/salon avec cheminée & insert, grande cuisine meublée avec espace dinatoire, wc, buanderie chauffée et sde, coin bureau. A l'étage : palier desservant 4 chambres dont 2 avec placard. Garage attenant. 2 caves. Grande cour avec appentis. Jardin attenant avec dépendances et bâtiment. 2^e garage avec une pièce attenante de 31 m².
Prix : 232.000 € (honoraires charge vendeur)

Réf: 23.281
Proche LA FERTE MILON
 Maison d'habitation en pierres de 136 m² habitables sur 2622 m² de terrain comprenant entrée, séjour avec cheminée, cuisine, bureau, WC, salle d'eau et 3 chambres. L'ensemble sur 2600 m² de terrain.
Prix : 265.000 € (honoraires charge vendeur)



Réf: 23.291
BOURG TOUS COMMERCES
 Maison de ville de 75 m² habitables comprend au rdc : entrée sur pièce de vie avec poêle à bois, cuisine ouverte, wc/lavabains et salle d'eau. A l'étage : une grande pièce palier à usage de chambre, 1 bureau ou petite chambre d'enfant, salle de bain. Jardinnet. Tout à l'égoût. Proche à pied des commerces et de la gare.
Prix : 159.000 € (honoraires charge vendeur)



Réf: 23.285
CHATEAU-THIERRY
 Pavillon comprenant au RDC : une entrée, cuisine aménagée, accès garage, WC, séjour double avec cheminée tubée, véranda. A l'étage : palier desservant 4 chambres dont 1 avec lavabo et placard, salle de bain et WC. Grenier aménageable. Chauffage gaz de ville. Jardin avec abris de jardin.
Prix : 189.000 € (honoraires charge vendeur)



Réf: 23.286
CHATEAU-THIERRY
 Pavillon de 1994 de 95 m² habitables comprenant au rdc : entrée sur pièce qui dessert un séjour avec cuisine ouverte de 37 m², une chambre, un cellier et un WC. A l'étage un palier avec placard, 3 chambres, une salle d'eau avec WC. Garages, terrasse sur l'arrière. Terrain de 528 m².
Prix : 239.000 € (honoraires charge vendeur)



Réf: 22.244
Nord de CHATEAU THIERRY
 Pavillon de 198 m² habitables comprenant entrée, grand séjour/salon avec poêle et accès direct sur le jardin avec cuisine aménagée ouverte de 62 m², 3 chambres équipées de salle d'eau et une d'un dressing. A l'étage, un grand palier qui dessert 2 chambres. Un jardin de 1500 m². A voir rapidement.
Prix : 255.000 € (honoraires charge vendeur)



Réf: 23.292
Au Nord de CHATEAU-THIERRY
 Pavillon en parfait état de 176 m² habitables, offrant au rdc : une entrée, séjour double avec cheminée & insert, cuisine meublée & équipée, 3 chambres dont 1 avec placard, salle d'eau et wc. A l'étage : palier desservant 1 chambre avec dressing, et une autre chambre avec salle d'eau et wc. Sous-sol total avec atelier et garage double. Hangar de 330 m². L'ensemble sur une parcelle d'environ 3500 m². Tranquillité assurée.
Prix : 374.000 € (honoraires charge vendeur)



Réf: 23.280
Centre-ville de CHATEAU-THIERRY
 Plusieurs possibilités pour cet ensemble immobilier, maison d'habitation ou plusieurs appartements, profession libérale etc... Petit jardin et 2 places de parking.
Prix : 262.000 € (honoraires charge vendeur)

11, rue du Général de Gaulle - 02400 Château-Thierry - Tél 03 23 83 19 89 - contact@candat-immobilier.fr

PRÊT HABITAT

ENTREZ DANS LA *danse*! DEVENEZ PROPRIÉTAIRE



ON VOUS AIDE POUR VOTRE PREMIER ACHAT

RENDEZ-VOUS SUR NOTRE SITE.



**FAITES VOTRE SIMULATION
FLASHEZ CE CODE***

AGIR CHAQUE JOUR DANS VOTRE INTÉRÊT
ET CELUI DE LA SOCIÉTÉ



NORD EST

Un crédit vous engage et doit être remboursé. Vérifiez vos capacités de remboursement avant de vous engager.

Le prêt primo est destiné à l'acquisition de la résidence principale, et ne peut financer qu'une partie de l'achat immobilier, vous devrez nécessairement le compléter par un prêt habitant au taux pratiqué par la Caisse régionale au jour de l'émission de l'offre. Le prêt primo est destiné aux emprunteurs n'ayant pas été propriétaire de leur résidence principale lors des 2 dernières années (au moins un des deux emprunteurs). Sous réserve d'acceptation de votre dossier par le prêteur.

Vous disposez d'un délai de réflexion de 10 jours pour accepter l'offre de prêt. Offre valable jusqu'au 31/08/2023. La réalisation de la vente est subordonnée à l'obtention du prêt. Si celui-ci n'est pas obtenu, le vendeur doit vous rembourser les sommes.

* Coût de la connexion variable selon opérateur.

Prêteur : CAISSE RÉGIONALE DE CRÉDIT AGRICOLE MUTUEL DU NORD EST Société coopérative à capital variable - Agréée en tant qu'établissement de Crédit Société de courtage d'assurances immatriculée au Registre des Intermédiaires en Assurances sous le n° ORIAS 07 022 663 - RCS Reims n° 394157 085 - Siège social : 25 rue Libergier - 51088 REIMS.

N° d'identifiant unique pour la filière papiers graphiques-communiqué par l'éco-organisme ADEME (Agence de l'Environnement et de la Maîtrise de l'Énergie) : FR234269_03LRBN.