- n°505 du 4 au 17 avril 2022

Autant en emporte la Marne

Magazine d'informations du Sud de l'Aisne, du Pays Fertois et de l'Ouest Marnais
www.autant.net

FESTIVAL KIDANSE
DU 3 MARS AU 9 AVRIL 2022
WWW.ECHANGEUR.ORG

Voir p. 24

AUTOSUR OULCHY LE CHATEAU
AUTOSUR
CONTROLE TECHNIQUE AUTOMOBILE
AUTOSUR Classic
1, la Justice de Breny - RD1
02210 OULCHY-LE-CHATEAU
03 23 96 31 31
Votre contrôle technique à partir de 65€*
*prise de rendez-vous par internet sur "autosur.fr", voir conditions en centre
Du lundi au vendredi de 7h30 à 19h - Le samedi de 7h30 à 12h

La Punkaravane fête ses 12 ans au Palais des Rencontres le 30 avril !
Retrouvez toute la programmation de la 2e partie de saison de La Biscuiterie (page 22)

Particuliers, professionnels, entreprises, collectivités,
besoin d'une protection incendie ?
A votre service depuis 10 ans
L.F. STOP FEU
le spécialiste local
Tél. 06 58 20 40 30 / lr.stopfeu@orange.fr / lr-stop-feu.fr

Besoin d'un TAXI ?
Ne cherchez plus,
les Taxis du Sud de l'Aisne FAVIER
vous transporteront en toute sérénité
Toutes distances • Conventionnés CPAM • TPMR • Aéroports • Mini-bus

monsieur meuble

à partir du 1er avril

CHEZ NOUS ?

LA TVA est OFFERTE !

Offre correspondante à une remise de 16.68% pour un taux de TVA 20%

depuis 70 ans

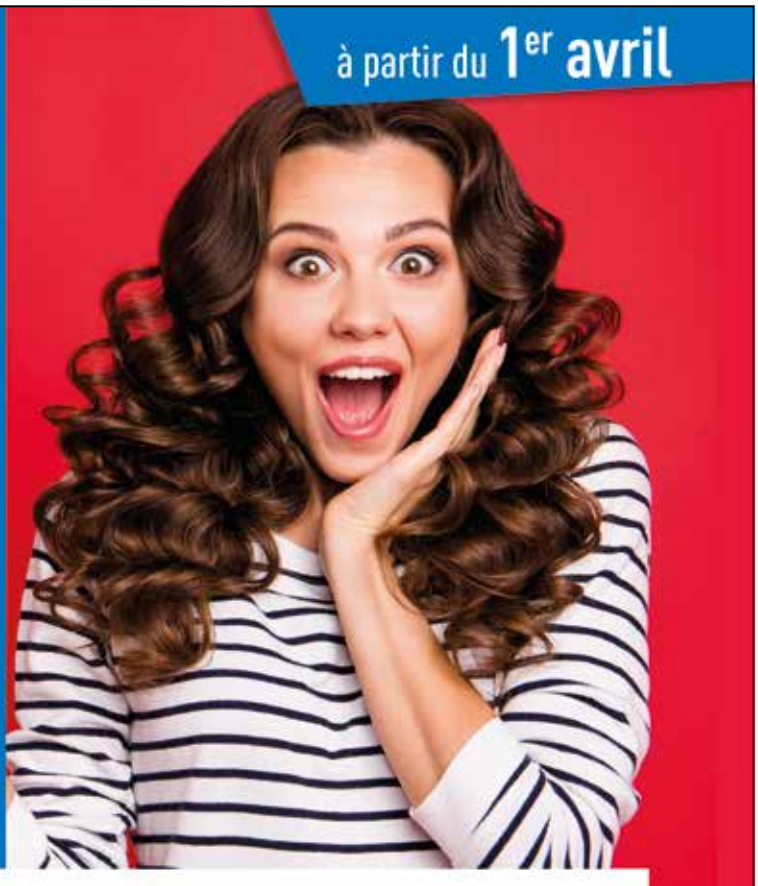

Meubles Rejac - Château-Thierry

* Offre valable du 1er avril au 30 avril 2022 sur l'ensemble du magasin, hors articles en prix spé[illegible]

Miler

au fil du bain

Groupe MILER

Portes Ouvertes

Venez découvrir...

avec la présence de nos partenaires fabricants

VENDREDI 22 AVRIL 9h00-17h00

Notre nouvelle salle expo

Inspiration, conseils, conception, aménagement de votre espace bain

Nos solutions Chauffage Energie Renouvelable

maprimerénov'

Diminuez votre facture de chauffage venez simuler vos Aides Fiancières (prime coup de pouce jusqua 9000€)

Tirage au sort : venez gagner de nombreux lots dont une colonne de douche

MILER agence de BRASLES
77 Ter Avenue de Château-Thierry
Tél : 03 23 69 51 73 - agence.chateau@miler.fr

DANSE & JEUNE PUBLIC

FESTIVAL KiDANSE

DU 3 MARS AU 9 AVRIL 2022

CLÔTURE DU FESTIVAL
+
ATELIER CRÉATIF
À PARTIR DE 15 H

STRANGE GARDEN
COLETTE SADLER

SAMEDI 9 AVRIL - 18H
L'ÉCHANGEUR-CDCN - CHÂTEAU-THIERRY
À PARTIR DE 6 ANS

Infos/Réservations
03 23 82 87 22 - 07 69 72 92 55
Tarifs : 3€/5€

L'ÉCHANGEUR-CDCN | WWW.ECHANGEUR.ORG

La Bottega Di Emma

"Traiteur italien 100% naturel"
produits issus de petits producteurs écoresponsables et raisonnés

PIZZAS - PLATS TRAITEUR À EMPORTER
CAVE À VIN - CHARCUTERIES - FROMAGES
- ÉVÉNEMENTS -

Les pâtisseries de Pâques italiennes sont arrivées !

Colombes de Pâques, Amaretti, tarte chocolat...

100% naturel

PIZZA
Romaine authentique
à partir de 10,50€

- Café
- Tiramisu
- Risotto
- Lasagnes
- Arancini
- Cannelloni
- Pâtes fraîches...

PLATEAU DÉGUSTATION
Charcuteries & Fromages
2 personnes : 19,90€
4 personnes : 29,90€

PLATEAU GOURMET
Charcuteries, Fromages, Antipasti
4 à 6 personnes : 59,90€

La Bottega Di Emma
57, Grande Rue à Château-Thierry - 06 50 42 35 27

INFOS PRATIQUES

EGLISES CATHOLIQUES

MESSES - Vals et Coteaux
Tél. 03 23 82 05 86,
paroissecharly@orange.fr

Notre Dame des Rives de l'Ourcq
- Samedi 9 avril : 18h Vézilly
- Dimanche 10 avril :
9h30 Oulchy-le-Château ;
11h Fère-en-Tardenois
- Samedi 16 avril :
21h Fère-en-Tardenois (veillée)
- Dimanche 17 avril :
10h30 Oulchy-le-Château

Saint Crépin-les-Vignes
Tél. 03 23 83 25 77
paroisse.sclv@orange.fr ou
www.saintcrepinlesvignes.fr

Notre Dame des 3 Vallées
Tél. 03 23 70 21 82,
notredamedes3vallees@gmail.com

EGLISE PROTESTANTE UNIE CHÂTEAU-TH./MONNEAUX

***CULTE** : tous les dimanches à 10h30 au Temple-Mémorial Américain (8 place de l'Hôtel de Ville), et parfois à Monneaux à la belle saison.*

CHÂTEAU-THIERRY

***Carrefour-Formation-Métier** organisé par le CIO de Château-Thierry, au Palais des Rencontres, jeudi 7 avril. Ouvert, comme les années précédentes, de 9h à 12h et de 13h30 à 16h15 et accueillant 1000 élèves. Ce sont principalement des élèves de 4e mais également 3e et lycéens en recherche d'un projet professionnel et quelques familles. Les élèves sont encadrés par les enseignants et ont préparé le Carrefour avec les psychologues de l'Éducation nationale spécialisés en conseil en orientation. De nombreux exposants : une trentaine d'établissements (public, privé, UFA, CFA, centre de formation) présentant chacun plusieurs formations et une centaine de professionnels expliquant leur métier et leur parcours.*

***Séance de vaccinations gratuites** organisée par le Centre de Promotion de la Santé de l'Aisne pour tous dès l'âge de 6 ans, jeudi 14 avril ou mercredi 27 avril de 10h15 à 11h45 à l'UTAS. Vaccins recommandés hors Covid fournis gratuitement. A noter : apporter sa carte vitale ; les mineurs doivent être accompagnés d'un représentant légal. Rens. 03 23 57 70 40.*

ESSOMES-SUR-MARNE

***Grainothèque** disponible à la médiathèque fonctionnant sur la base d'un échange libre et gratuit, ouverte à tous, en respectant le principe "on se sert, on dépose".*

***Nouveau** : ateliers et cours d'anglais pour tous. Infos : 06 25 49 74 08 ou issabriteach@gmail.com*

VIE ASSOCIATIVE

CHARLY-SUR-MARNE

***L'association Charly Bienvenue** informe les marcheurs qu'à partir du jeudi 7 avril il y aura deux circuits de marche : 10 km et 5 km.*

CHÂTEAU-THIERRY
SOPHIE RENARD

MERCREDI 20 AVRIL à 10h30 puis 14h
VENTE ANTIQUITÉS DÉCORATION

PLUS DE 150 LOTS
DE BIJOUX FANTAISIE ET SIGNES
BIBELOTS – TABLEAUX – MEUBLES

Philippe Ferrandis
Collier

Catalogue visible sur www.interencheres.com/02005

Expositions publiques :
Mardi 19 avril de 9h30 à 12h30 et de 14h à 17h30
Mercredi 20 avril de 9h à 10h30

Vente en LIVE sur INTERENCHERES, AUCTION et en salle

Conditions de vente visibles sur Interenchères
Règlement par virement, CB et espèces jusqu'à 1.000 Euros
Frais en sus : 23 % TTC (+ 3.60% Live).

VENTES EN PRÉPARATION :
Jeudi 12 mai : BELLE VENTE MOBILIER & OBJETS D'ART
Jeudi 19 mai : VENTE DE BANDES DESSINÉES & MULTI-COLLECTIONS
Jeudi 2 juin : VENTE DE SEMAINE
Jeudi 23 juin : VENTE MULTI-COLLECTIONS
Pour nous confier des lots, n'hésitez pas à nous contacter par mail ou téléphone.

JOURNEE D'EXPERTISES GRATUITES
Sans rendez-vous ou sur rendez-vous
A Brasles, le vendredi 8 avril de 10h à 12h et de 14h à 17h

Ou sur rendez-vous au 03 23 83 25 05 et svv.sophierenard@orange.fr

RETROUVEZ NOTRE ACTUALITÉ SUR WWW.INTERENCHERES.COM/02005

SVV Sophie Renard (Ag : 2002-214) et Commissaire-priseur judiciaire
12, avenue de Château-Thierry - 02400 BRASLES
Tél 03 23 83 25 05 - svv.sophierenard@orange.fr

ELAGAGE
ABATTAGE

Arboriste grimpeur
Paysagiste

07 69 44 79 70
03 23 69 23 87

Déplacement gratuit • PRIX COMPÉTITIFS

A . C . O Arboricole - PAVANT
Coicadan Cyril a.c.oarboricole@gmail.com

Coteau de Chartèves
Ce sera vigne... **et** réserve naturelle !

Au regard du conflit qui, à propos du coteau de Chartèves, oppose depuis plus de trente ans vignerons et écologistes, le mercredi 16 mars 2022 est indéniablement une date à marquer d'une pierre blanche. Une concrétion calcaire ramassée sur le coteau du Pseautier, du genre gros caillou dans la chaussure des préfets successifs (16 dit-on) qui, au fil de leurs nominations, se sont en quelque sorte repassé le mistigri. Aussi, aura-t-il fallu attendre l'imminence d'un ultime remembrement et l'arrivée du préfet Thomas Campeaux, en poste dans l'Aisne depuis le 28 juin dernier, relayé avec efficacité par l'engagement de la sous-préfète Fatou Mano nommée, quant à elle, à la tête de l'arrondissement de Château-Thierry en février 2021, pour que l'on prenne enfin le taureau par les cornes (ce - précisons-le - en toute impartialité et transparence, cette fois !).

Ainsi l'histoire locale, attachée, en l'espèce, tant à l'économie viticole qu'au patrimoine naturel de la vallée, retiendra qu'en ce 16 mars 2022, ce tandem de la haute autorité administrative a réussi à réunir autour d'une même table l'ensemble des parties prenantes afin d'acter tout ce qu'il y a de plus officiellement un salvateur protocole d'accord. Un dossier épineux soigneusement élaboré au long d'une série de rencontres à l'initiative des associations suivies de réunions de travail à l'instigation et sous l'arbitrage d'une sous-préfète particulièrement déterminée à aboutir. Un protocole d'accord établissant - selon le texte - « *les principes directeurs d'une position commune aux parties signataires en vue de l'aménagement par voie d'autorité du coteau du Pseautier à Chartèves* » et énonçant « *les principes tendant à concilier d'une part, la protection d'une zone hébergeant des espèces de faune et de flore protégées ; d'autre part, le respect du rôle des viticulteurs qui contribuent aux intérêts économiques du territoire dans son ensemble.* »

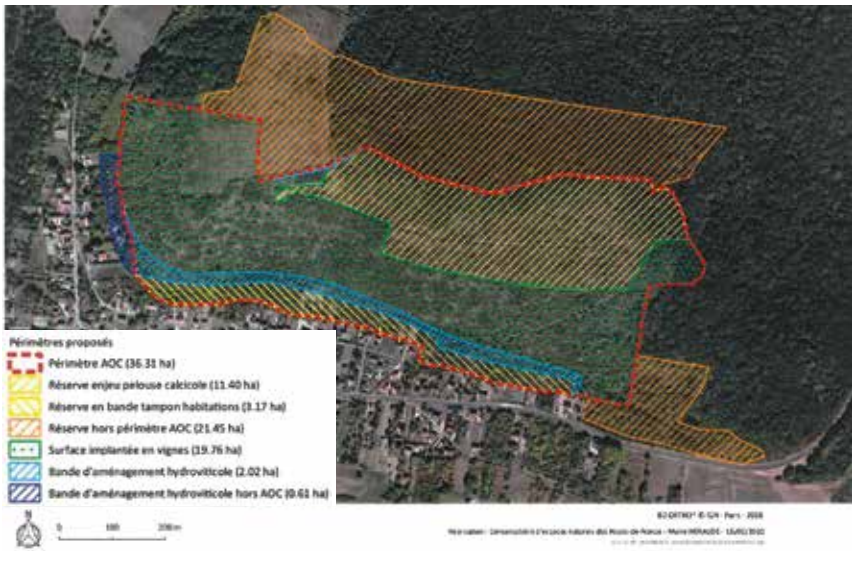

60% en vigne, 40% en réserve naturelle

Les 36 hectares du coteau de Chartèves classés en zone AOC champagne depuis 1924, n'ont jamais été exploités. 70% des propriétaires détenant 80% de cette surface sont regroupés au sein de l'association des propriétaires viticoles de la commune.

En 1988, mettant en exergue la richesse exceptionnelle du site en termes de biodiversité faite d'espèces végétales rares et faunistique protégées, Jacques Raflin, érudit local passionné d'écologie, créé l'association "Chartèves Protégeons notre Environnement" pour soutenir une démarche de classement du coteau en réserve naturelle. Depuis ce temps, bien que son fondateur nous ait quittés en 2012 à l'âge de 84 ans, CPNE n'a cessé d'échanger sur la possibilité de faire émerger un consensus pouvant mener à un nouveau scénario pour l'aménagement du coteau de Chartèves entre réserve naturelle viable et pérenne et viticulture respectueuse de la biodiversité, notamment avec les responsables de l'association des propriétaires viticoles du coteau, quelques membres du Syndicat Général des Vignerons (SGP) et le concours des représentants du Conservatoire d'Espaces Naturels des Hauts de France.

De ces négociations a été actée la répartition de l'aire appellation champagne du coteau entre les espaces dévolus à la réserve naturelle (40 %) et ceux dédiés à la viticulture et à ses aménagements (60 %) ; une répartition reprise dans le protocole d'accord signé en sous-préfecture. Le tout assorti d'engagements quant à la culture bio, la plantation en vignes semi-larges, l'enherbement des inter-rangs et des chemins d'exploitation. Avec la promesse que ceux-ci n'empièteront pas sur les espaces de réserve pas plus que les ouvrages hydrauliques ; enfin, qu'une zone tampon digne de ce nom devra être définie pour une réelle protection des habitations du village, étude hydraulique très précise à l'appui.

Un moment historique

Aux côtés de Thomas Campeaux, préfet de l'Aisne, avaient pris place au long de la table pour la séance de signatures : Dominique Moÿse, conseiller régional Hauts-de-France ; Michel Locoge, 1er adjoint de Chartèves représentant le maire Pascal Richard ; Christophe Lépine, président du Conservatoire d'Espaces Naturels des Hauts-de-France ; Maxime Toubart, président du Comité Champagne ; Jordan Leroy, président de l'association Chartèves Protégeons Notre Environnement ; Guy Grongnet, président de l'association des propriétaires du Coteau de Chartèves et directeur du vignoble chez Moët et Chandon ; Patrick Thiery, président de l'association Picardie Nature ; Jacques Franclet, président de l'association Vies et Paysages et Rainer Geige représentant l'association Générations Futures. A noter que, pour sa part, bien qu'acteur important du dossier, le conseil départemental de l'Aisne, représenté par les vice-présidentes Michèle Fuselier et Anne Maricot, a toutefois fait le choix d'une signature ultérieure des actes à un stade plus avancé. De nombreuses autres personnalités invitées assistaient également à ce moment historique à l'instar de Jacques Krabal, député, Vincent Royer, directeur départemental des Territoires, Etienne Haÿ, président de l'agglo, Olivier Devron, président du PETR UCC-SA, Daniel Fallet, vice-président du SGV, Jean-Noël Pfaff, directeur de la Covama, Paul Revollon, directeur du lycée agricole et viticole de Crézancy ou Amine Abdelmajid, avocat de l'association CPNE.

Le devoir de "réserve"

Toutes et tous se sont accordés pour saluer l'efficacité du processus de concertation à l'actif de Fatou Mano en vue de cet accord de bon sens "gagnant/gagnant" devaient insister les uns et les autres ; une sous-préfète qui, à 48 heures de son retrait de la place publique pour respecter le devoir de "réserve" à l'approche de l'élection présidentielle, a eu droit aux vifs applaudissements de l'ensemble des signataires y compris du préfet lui-même. Acteurs, qui, de part et d'autre, se retrouveront prochainement au sein d'un comité de pilotage chargé des nombreuses et complexes modalités restant à mettre en œuvre. Ce, dans l'objectif - souhaité en chœur - de voir le coteau de Chartèves s'ériger en parfait modèle de cohabitation entre vignoble et patrimoine naturel aux Portes de la Champagne ●

Les signataires autour du préfet

Dès les années 80, Jacques Raflin fut le premier à plaider pour la protection des espèces rares sur le coteau

La sous-préfète Fatou Mano vivement applaudie après avoir tout fait pour aboutir à cet accord historique

Ouverture de la saison estivale au vieux château
Cigognes, aigles et hiboux piaffent d'impatience !

Le vieux château se prépare activement à l'ouverture de la nouvelle saison estivale. Après une "remise en route" organisée en public le dimanche 3 avril, le coup d'envoi officiel sera donné ce samedi 9 avril.
Jean-Marc Pourcine, conseiller municipal délégué au patrimoine, et Julien Paul-Alexandre, responsable du site, nous avaient rendez-vous sur place afin de nous dévoiler les grandes lignes du programme.

Outre les promenades et visites libres d'accès sur la forteresse médiévale, les attractions comme le Village de l'An 1000 (animé par la jeune association "Les Castels"), les filets dans les arbres pour les plus sportifs sous la houlette d'Alain Thimothée et la non moins prisée présentation des rapaces proposée au public du mardi au dimanche, plusieurs journées à thème sont d'ores et déjà prévues (sans que les dates n'en soient totalement arrêtées).

Au nombre de ces animations : la *"Journée européenne de l'archéologie"* ; la possibilité de se faire *"Fauconnier d'un jour"* (pesage des oiseaux, la préparation des rations et le nourrissage - sur réservations -) ; la *"Journée des vautours"* en septembre ; ou encore la *"Nuit de la chouette"* aux environs d'Halloween.
La volerie pédagogique du château médiéval dispose actuellement de 46 oiseaux parmi 27 espèces remarquables : aigles, cigognes, faucons, vautours, buses, grand corbeau, chouettes et hiboux confiées à l'équipe de fauconniers dont Nicolas, régisseur du spectacle, assisté de Mélissa et Aurore, et, durant l'été, par Florence et Christine.
La billetterie sera assurée sur place et - nouveauté - les visiteurs étrangers auront droit à un livret de présentation en anglais ● *DL*

Il était une vache nommée Jackie…

Ainsi qu'annoncé dans notre précédent numéro, le lycée agricole de Crézancy s'est une fois encore couvert de gloire lors du dernier Salon de l'Agriculture. Au prix de longs mois d'un travail acharné conjuguant savoir et passion, élèves et enseignants sont en effet allés décrocher à Paris rien de moins que le prestigieux Trophée International de l'Enseignement Agricole - catégorie vaches laitières - (TIEA créé par le ministère de l'Agriculture et inscrit au Concours Général Agricole). Et, cerise sur le gâteau, les lycéens sud axonais, animateurs et pédagogues à la faveur d'un show de toute beauté sur le grand ring, se sont au passage emparés du Prix Erasmus+ (doté de 3 000 €) venu récompenser la qualité de leur présentation doublée en langue anglaise. Ces distinctions au plus haut niveau de l'enseignement agricole français ont donné lieu, le jeudi 10 mars dernier au sein de l'établissement, à une joyeuse réception officielle pour la remise des prix.

De quoi rendre particulièrement heureux le président du C.A. de l'établissement Philippe Meurs, président d'arrondissement de l'Union des Syndicats Agricoles de l'Aisne, mais aussi, et en premier lieu, le directeur, Paul Revollon, Christelle Morvan, son adjointe, et l'équipe pédagogique animée par Serge Moroy et Morgane Iana, enseignants en zootechnie.

Toutes et tous ont fait part de leur fierté à leurs invités parmi lesquels le député Jacques Krabal, le président de l'agglo Etienne Haÿ et Anne Maricot, vice-présidente déléguée au secteur alimentaire et vice-présidente départementale, le directeur d'académie ainsi que les représentants de la caisse régionale du Crédit Agricole.

Ces derniers étant venus leur remettre un joli chèque de 5 000 € pour amortir les frais d'organisation, de déplacement, de transport et d'alimentation des animaux ainsi que d'hébergement.

« 25 années de participation à ce challenge : 22 fois récompensés ! » s'est réjoui Serge Moroy en félicitant une nouvelle fois ses jeunes partenaires, élèves de Terminale Pro PE comme Léna, Alexis et Hugo et de 1re STAV telle Pauline ou de 1re ACSE comme Louis, assistés de Savanah, enseignante américaine du lycée, d'Emilie pour les décors et accessoires et de Mathieu pour le transport animal. De fait, lors de la grande finale, c'est avec un bel aplomb que nos sud-axonais ont assuré le spectacle, micro en main, au côté de la très belle vache Simmental, Jackie, sélectionnée comme point d'appui à une brillante démonstration autour de la thématique *"Elevage bovin d'aujourd'hui, production laitière de qualité, développement durable, environnement et transition écologique"* devant plusieurs centaines de visiteurs et sous les vivats des supporters (parents, élèves et anciens élèves) chauffés à blanc ● *DL*

COMMUNIQUÉS

DORMANS

Urgence Ukraine : *les trois braderies solidaires organisées en mars par l'antenne du Secours Populaire de Dormans ont permis de récolter la somme de 3 250 €. Grâce à vos dons, le Secours Populaire participe au soutien des populations réfugiées fuyant la guerre en Ukraine. Comme à chaque fois que l'urgence l'exige quelque part dans le monde l'aide apportée par le Secours Populaire se fait en collaboration avec des associations implantées localement, au plus proche des sinistrés ici en première ligne aux frontières de l'Ukraine. Le Secours Populaire de Dormans tient de nouveau à remercier l'ensemble des donateurs pour leur générosité.*

Les Boutiques de Château-Thierry

Suite à l'assemblée générale de l'association qui s'est tenue mardi 15 mars dernier, et de la démission de son bureau, il a été convenu de sa mise en «sommeil» pour une durée Indéterminée.

INFOS

L'Axonais, c'est fini.

Le Tribunal de commerce de Soissons a décidé, jeudi 24 mars, la liquidation judiciaire immédiate de la Société Axonaise de Presse, qui éditait l'hebdomadaire régional L'Axonais. L'entreprise avait accumulé 270 000 euros de dettes et n'était pas en mesure de les rembourser.

Rapport

Consommation d'alcool - **La filière viticole salue le vote du Parlement européen**

Le Parlement européen a définitivement adopté le rapport de la commission spéciale BECA pour la lutte contre le cancer. La filière vitivinicole a salué l'équilibre de ce texte, qui vise à lutter contre la consommation nocive d'alcool en préconisant la modération.

Pour Jérôme Despey, président du Conseil spécialisé vins de France Agri-Mer : « *Ce rapport sur la lutte contre le cancer représente une avancée pour la santé des citoyens européens. Dans son volet alcool, il préconise de s'attaquer à la consommation nocive d'alcool.*»

Champagnons gaiement !

Face à certaines positions extrêmes

« Nos demandes ont été entendues ! Notre filière souscrit pleinement à cette recommandation - s'est réjoui le député (champenois) Jacques Krabal - en précisant : *Arriver à ce consensus ne fut pas évident. Le parlementaire que je suis, membre du groupe vin, vignes et viticulture, avait eu vent de certaines positions extrêmes au sein de la commission BECA qui souhaitaient, par le biais de ce rapport, dénoncer toute forme de consommation d'alcool sans prendre en compte la nécessité de modération pour laquelle nous plaidons. Cela aurait été d'autant plus contreproductif que ce rapport pourrait servir de base législative pour la suite.»*

A consommer avec modération

Et Jacques Krabal de poursuivre : *« Je m'en étais ouvert auprès de M. le ministre de l'Agriculture Julien de Normandie qui s'était montré attentif au sujet. Je veux remercier les organisations professionnelles de la filière qui nous ont alertés ainsi que les parlementaires européens qui sont parvenus à un texte équilibré et de bon sens. Les élus ont fait le choix d'une politique de prévention constructive, et donc efficace, qui fait clairement la distinction entre la modération et l'abus. »*

Engagés dans la modération depuis des années, l'ensemble des acteurs de la filière vitivinicole du Sud de l'Aisne participe à l'élaboration d'actions d'éducation et de prévention à l'intention du grand public et des professionnels.

La consommation responsable a d'ailleurs été adoptée par les Français : 90 % des Français consomment moins de 10 verres d'alcool par semaine, 80 % d'entre-eux prennent moins de deux verres par jour, 90% ne boivent pas d'alcool tous les jours (source : BEH Santé Publique France 2017). « *Toutefois* - devait préciser le député - *il faut continuer l'effort collectif visant à éduquer pour une consommation modérée et responsable. Le vin, le champagne, sont des éléments intimement liés à notre vivre ensemble convivial.*» ● *DL*

JOURNÉE MONDIALE DU DIABÈTE

Vendredi 8 avril : Tous unis contre le diabète !

De 9h30 à 12h30
• Hall de l'Aiguillage : Exposition, dépistage et stands d'informations pour la prévention et la santé.

A 14h30
• Conférence (tout public / entrée libre) «Diabète de la prévention à la prise en charge»

Lieu : L'Aiguillage - 2, avenue Ernest Couvrecelle 02400 Étampes-sur-Marne

ETAT CIVIL

NAISSANCES

***Mathis Chauveau**, 11/03/2022, Sainte-Aulde*
***Saâd Arrizki**, 11/03/2022, Crézancy*
***Anna Bonnet Ziaja**, 12/03/2022, Gandelu*
***Hélory Nater**, 13/03/2022, Domptin*
***Ambre Ezelot**, 15/03/2022, Grisolles*
***Oxanna Roussel**, 15/03/2022, Brasles*
***Bert-Ellias Malanda**, 16/03/2022*
***Isabelle Bouabdallah**, 17/03/2022, Meaux*
***Manny Tant**, 17/03/2022, Château-Thierry*
***Nolan Gricourt Demay**, 18/03/2022*
***Alexandre Louyakou**, 19/03/2022, Château-Thierry*
***Luna Boquet**, 19/03/2022, Château-Thierry*
***Luna Fontaine**, 22/03/2022, Brasles*
***Lucy Paul**, 24/03/2022, La Croix-sur-Ourcq*

DÉCÈS

***M. Michel Plançon** veuf Darré, 83 ans, 12/03/2022, Château-Thierry*
***Mme Suzanne Boblique** veuve Lenoble, 96 ans, 24/03/2022, Essômes-sur-Marne*

AGENDA

BRASLES

***"Le fabuleux voyage de la Fée Mélodie"** : coup de tonnerre au pays des notes, la Fée Mélodie a perdu son "La" et part à sa recherche ! mercredi 13 avril à 20h30, à l'Espace Commun. Un spectacle musical pour enfants proposé par l'Agglo de Château-Thierry. Infos : www.carct.fr*

*Spectacle musical pour adultes et enfants proposé par l'Agglo de Château-Thierry : **Histoire du monde en 9 guitares**… quand Noé veut se débarrasser de la guitare héritée de son oncle, il pousse la porte de la boutique d'un luthier. Il repartira pourtant avec l'instrument et de là commence la grande aventure musicale de ce jeune garçon. Un voyage entre rêve et réalité, à travers les âges et les civilisations, vendredi 8 avril à 20h30 et samedi 9 avril à 14h30 à l'Espace Commun. Infos : www.carct.fr.*

Publireportage

Un printemps (ou un bel été) tout en beauté

Le salon de coiffure M'zen, situé à Château-Thierry, vous propose un panel de prestations exceptionnelles, réalisées par la main verte de Meriem et de son équipe.

Une équipe attentionnée auprès de ses client(e)s

Enrichie de son parcours professionnel et de ses expériences, Meriem a ouvert son salon tout récemment et met en avant une approche communicative, claire et transparente.
Son équipe saura vous renseigner, vous proposer et réaliser vos souhaits au plus proche de vos envies.
Au delà de la coiffure, Meriem lance des prestations d'esthétique et soins des ongles au sein même de son salon dans un lieu dédié et préparé avec attention. Envie de cocooning la partie esthétique vous attend ! On vous propose tous types d'épilations, soins

du visage et du corps, tous types de manucures (onglerie à base de gel, capsules et vernis semi-permanent, maquillage permanent et microblading).

Produits de qualité

Dans un monde où la consommation de produits industriels et chimiques se fait de plus en plus généralisée et sans lisibilité des étiquettes, notre coiffeuse a fait le choix avec professionnalisme des meilleurs produits sur le marché, notamment de la gamme Botanéa de chez l'Oréal 100% naturelle végétale et vegan.
Inoa gamme de coloration sans amoniaque pour toutes les personnes sensibles du cuir chevelu.
Par ailleurs les petites douceurs de M'zen s'ajoutent à vos prestations par des massages doux du cuir chevelus jusqu'au tempes avec des soins adaptés aux différents types de cheveux (botox, kératine, lissage tanin, lissage brésilien...). Le temps est pris pour que chaque client(e) est un temps bien dédié à son besoin, un petit café ou un petit thé selon l'envie vous sera proposé avec enthousiasme !

Fonctionnement

L'actualité du salon est visible sur les réseaux sociaux. A la pointe de la technologie vous pouvez aussi prendre et réserver un créneau sur "Planity", plateforme de rendez-vous en ligne.

Un salon qui donne le ton

Le travail de Meriem est reconnu par sa clientèle tant féminine que masculine et s'étoffe par le bouche à oreille sur la qualité de ses réalisations. Envie d'un changement, d'un petit rafraîchissement, Meriem vous attend avec bienveillance et un grand sourire du lundi au samedi ! ●

M'Zen
90, Grande Rue à CHATEAU-THIERRY
09 51 12 16 29
MZencoiff *mzen.coiff*

Publireportage

Pauget Auto Moto et Aixam : ça roule bien !

Les établissements PAUGET Auto Moto, haut lieu des 2 et 4 roues à Château-Thierry depuis 1975, développent leur activité voitures sans permis.

Concessionnaire depuis plusieurs années de la marque française Aixam, numéro 1 en France et en Europe, l'enseigne castelle a intégré un nouveau collaborateur en la personne de Gaylord Velex.
Professionnel local reconnu depuis 20 années de la voiturette, il prend ainsi la responsabilité des nouveaux services techniques, atelier entretien-réparations et pièces détachées du site castel.
Rappelons que les "sans permis" Aixam à moteur thermique ou tout électrique sont conduisibles sans aucune formalité pour les adultes nés avant 1987 et avec seulement le BSR (permis AM) à partir de 14 ans pour les autres. De par leur esthétique, leurs équipements et leurs performances, ces petites voitures font de plus en plus d'adeptes quel que soit l'âge, en conduite intérieure

Aux côtés d'Adeline Pauget dirigeante de PAUGET Auto Moto, à gauche Gaylord et à droite Youssef au service commercial

comme en utilitaire. Fort de 2 sites axonnais avec celui de Soissons, PAUGET Auto Moto assure ainsi ventes (neuf et occasion), sav (entretien-réparations et pièces détachées toutes marques) sur l'ensemble du sud de l'Aisne et départements limitrophes ●

PAUGET AUTO-MOTO
Rue Gustave Eiffel à Château-Thierry
03 23 83 34 56

Projet participatif

Classe de mer : **de jeunes castels ont besoin de vous !**

Qui ne garde pas de bons souvenirs de ses voyages en classe de mer ? Aujourd'hui, on pourrait dire *« apprendre en voyageant »*. Et quelle aventure : partir très tôt le matin, faire le voyage en car, découvrir des nouveaux lieux, et... la mer !

Après 2 années de COVID-19, rendant les voyages scolaires très "compliqués", Agnès Olonde et Céline Causse, maîtresses de l'école primaire des Chesneaux de Château-Thierry ont décidé de faire découvrir le littoral breton à une cinquantaine d'élèves de CM1 et CM2, en vivant une belle aventure qu'est la classe de mer qui laissera des souvenirs inoubliables.

Pour y parvenir, les deux maîtresses ont eu l'idée de lancer une campagne de financement participatif. Très à la mode depuis une dizaine d'années, ce système a

permis de lancer des start-up, des nouveaux logiciels, des jeux-vidéos ou même des albums de musique et aujourd'hui, pourquoi pas permettre à des jeunes castels de s'évader. Le voyage est prévu du 16 au 24 mai. Si vous souhaitez les aider, rendez-vous sur la page : *https://trousseaprojets.fr/projet/4300-les-castels-a-la-mer* pour y retrouver toutes les infos : projet pédagogique, emploi du temps et surtout les objectifs financiers à atteindre pour permettre le voyage ● *MF*

Sécurité routière

Sensibiliser plus encore les jeunes aux dangers de la circulation

Organisé par le club 41 et la Table Ronde en partenariat avec la Ville, le Forum de la Sécurité Routière s'est tenu le jeudi 17 mars au Palais des Sports et place Jean Moulin à Château-Thierry avec la participation active des partenaires habituels que sont, entre autres, le SMUR urgences hôpital, les pompiers, la police et la gendarmerie, les secouristes de la Croix Rouge, associations de prévention, contrôles techniques, auto-écoles, assureurs, société d'autoroutes...

Comme chaque année - à l'exception de l'an dernier où elle dut être annulée en raison des mesures sanitaires - cette manifestation a rassemblé près de 2 000 élèves des lycées et collèges de l'arrondissement, jeunes conducteurs de deux-roues et futurs automobilistes, afin de les sensibiliser plus encore aux comportements requis face aux dangers de la route. Les accidents de la circulation constituent la première cause de mortalité chez les 12-25 ans, piétons, cyclistes, motocyclistes et automobilistes.

La moitié des accidents mortels se produisent les week-ends et jours fériés avec pour principaux facteurs l'inconscience et l'irresponsabilité, la fatigue, l'excès d'alcool ou la prise de stupéfiants... Aussi, durant toute cette journée, les élèves ont-ils été accueillis autour de divers stands d'information, ateliers, tests, jeux, démonstrations et espaces d'évolution des deux roues... et selon le principe habituel, les jeunes visiteurs étaient invités, au long de

leur déambulation, à remplir le questionnaire remis à chacune et chacun. Comme chaque année, les meilleurs seront récompensés lors d'une cérémonie organisée ultérieurement en l'hôtel-de-ville castel ● *DL*

Les organisateurs ont accueilli les personnalités pour l'inauguration

Environnement

Opération "Nettoyons la nature"

avec les CAP du lycée Jean de La Fontaine

Les élèves de seconde CAP/AEPE (Petite enfance) du lycée Jean de La Fontaine ont organisé une sortie *"Nettoyons la nature"*.

Revêtues sur le thème des animaux et de la nature et encadrés par leurs professeurs Carole Baranzini, Johanna Duclert, Félix Cecchini ainsi que M. Bouillon, Debuire, les élèves sont allées jusqu'à la sculpture *"La grâce plus belle encore que la beauté"* sur le bord de Marne en ramassant tous les déchets aperçus sur leur trajet et en sensibilisant les personnes rencontrées. En fin de journée, les filles ont repris le chemin du lycée heureuses d´avoir participé à embellir la ville. Un bel acte de civisme ! ● *DL*

Tecni'Baie : au royaume des ouvertures

Depuis 1995, cette enseigne, également présente à La-Ferté-sous-Jouarre, dédiée à l'amélioration de l'habitat n'a cessé de se développer en apportant à ses clients des solutions innovantes et pereines dans le domaine des ouvertures.
Aujourd'hui, elle vient d'implanter à Blesmes son nouveau show-room.

Un vaste show-room

Pour y accéder, vous emprunterez l'avenue des portes où, d'extérieur et d'intérieur celles-ci se présentent à vous dans leurs différents coloris et styles, y compris industriel. Vous parviendrez ensuite au carré des fenêtres

et portes-fenêtres où là encore vous pourrez voir, toucher et essayer différents modèles, aux styles et coloris tout autant diversifiés, du traditionnel au type atelier. *Tecni'Baie*, concessionnaire *Art et Fenêtres*, fabricant Sarthois, propose désormais un nouveau matériau pour les fenêtres et portes-fenêtres : le composite. Recyclable et plus isolant, il est, actuellement, le plus performant sur le marché.
Il se positionne aux cotés des matériaux habituels tels le PVC, l'aluminium et bien sûr, le bois.
En poursuivant vous arriverez au secteur des volets roulants pour y découvrir les modèles classiques de style et coloris multiples, mais aussi la nouveauté : les volets roulants à projection. Il s'agit d'un volet dont le bâti s'incline vers le bas pour laisser passer la lumière à votre convenance.

Pour les volets roulants, un partenariat lie *Tecni'Baie* à *Wizeo*, fabricant français qui outre la qualité de ses produits, offre une garantie de dix ans pièces, main d'œuvre et déplacements.
Vous parviendrez plus loin dans le quartier des volets battants en bois, en alu ou en PVC ou encore en nouveauté, les coulissants alu.
Les beaux jours revenant, vous serez certainement sensibles à la vue de pergolas, marquises, stores d'intérieur et stores bannes pour l'extérieur.

Avenue des portes

Enfin votre visite ne se fera pas sans la séance simulation avec le configurateur, qui comme son nom l'indique permet de projeter en implantation virtuelle votre choix de fenêtres, portes fenêtres, portes d'entrée, portails, clôtures ainsi que volets battants, et ce, tant au niveau des modèles que des coloris !

Mais c'est pas tout

Tecni'Baie c'est aussi la vitrerie pour particuliers et professionnels, de la simple vitre de fenêtre à la vitrine de magasin, la fourniture et la pose de fenêtres de toit, persiennes, portes de garage enroulables, sectionnelles, à battants, latérales, avec ou sans portillon, la création de vérandas, de carports (abris pour voiture), la réalisation de bardages pvc ou également l'installation d'alarmes de la marque française Somfy.

L'isolation

Avec la flambée actuelle des prix de l'énergie, il peut être judicieux aussi de se tourner vers *Tecni'Baie-Isolation*. En effet, une équipe spécialisée réalisera l'isolation de vos combles et rampants, et de votre sous-sol.

Tecni'Baie, une valeur sûre

Tecni'Baie intervient avec ses propres équipes formées et spécialisées sans sous-traitance, en entreprise certifiée, labellisée et reconnue garant de l'environnement (RGE), dans le dispositif "Ma Prim'Renov".
Tous les produits fournis et installés par *Tecni'Baie* sont de fabrication Française et bénéficient d'une garantie fabricant et décennale pour la main d'œuvre.
Quant au financement, toutes possibilités peuvent vous être proposées en fonction de vos projets. Vous l'avez compris, *Tecni'Baie* c'est le choix de la tranquillité dans la réalisation de vos travaux avec des professionnels locaux connus et reconnus.
Tecni'Baie rayonne sur les secteurs de Château-Thierry et Soissons pour l'Aisne, Dormans, Montmirail et Épernay pour la Marne et La Ferté-sous-Jouarre pour la Seine-et-Marne ●

TECNI'BAIE
RD 1003 (ex RN3) *(à côté de Meubles Tranchant)* - 02400 BLESMES
Tél. 03 51 57 01 00

36, av. Franklin Roosevelt - 77260 LA FERTÉ-SOUS-JOUARRE
Tél. 01 72 96 03 00

infos@tecnibaie.fr

AGENDA

CHARLY-SUR-MARNE

Chasse aux œufs de Pâques *organisée par Charly Animations Loisirs, lundi 18 avril, autour de la salle des Illettes. Rdv à 10h30 sur le parking face aux ambulances Favier. Offert aux enfants de la commune jusqu'à 11 ans.*

Sorties proposées par l'association Charly Bienvenue*. Vendredi 23 sept. : Château de Chantilly (visite guidée, déjeuner, visite des grandes écuries, présentation équestre, musée du cheval et balade en petit train dans le parc). Samedi 15 oct., sortie à Reims, salle Arena, spectacle de Michel Sardou "je vais t'aimer". Réserv. 07 84 37 24 12 /03 23 82 00 28 ou martinearnoulet@gmail.com*

CHÂTEAU-THIERRY

Visites guidées de La Maison du Tourisme *: Balade coulongeoise (nouveauté), samedi 16 avril à 14h30, Rdv vous sur la place de la Jaunière, devant les cours de tennis, à Coulonges-Cohan ; les balades à vélo d'Isabelle (nouveauté), samedi 23 avril à 14h30, Rdv à la Maison du Tourisme. Attention : plus de vente de billets auprès du guide. Paiement obligatoire avant la visite, auprès de la Maison du Tourisme ou sur : www.lesportesdelachampagne.com*

Initiation à la langue des signes *(LSF), proposée par l'ASMA, jeudi 14 avril de 17h45 à 18h45, au 11 bis rue de Fère. Inscriptions au 06 76 10 37 91.*

Santé

La Journée nationale de l'audition au lycée Jules Verne

Le lycée Jules Verne a relayé à Château-Thierry la Journée Nationale de l'Audition à la faveur d'un temps éducatif mis sur pied, le vendredi 11 mars, par la classe de 1ère bac pro systèmes numériques, audiovisuel, réseau et équipement domestique (ARED) sous la houlette de leur professeure Géraldine Vray-David.

C'est avec beaucoup d'attention qu'une trentaine d'élèves de 1ère et terminale ont suivi les différentes interventions de spécialistes de l'audition et du son représentés par le Dr Liberge, ORL, Vincent Wallon, du studio d'enregistrement U1 Stud et Xavier Lelièvre de la salle de concerts La Biscuiterie.

Tous trois, fidèles d'entre les fidèles à ce rendez-vous, venus une fois encore prodiguer conseils et recommandations à leur jeune auditoire afin de sensibiliser chacune et chacun aux risques graves de dégradation de l'audition dus à des intensités sonores violentes ou répétées.

Au programme de cet après-midi éducatif : accueil par leur professeure ; projection du documentaire *"Bruits toxiques"* ; présentation du Dr Frédéric Liberge, ORL, sur le fonctionnement de l'ouïe, la prévention, l'importance du dépistage, les différents troubles de l'audition... ; intervention de techniciens du son : Vincent Wallon de U1Stud ; en vidéos : les acouphènes, les sons dégradés, le MP3 et ses risques ; puis Xavier Lefèvre à propos des normes de sonorisation des salle de concert ; sans oublier la présentation de l'éclectique programmation de la saison 2022 à la Biscuiterie.

La journée s'est achevée sur des échanges avec les élèves, le corrigé du quizz, le jeu du sonomètre, la présentation du QRCODE module de test auditif et la traditionnelle distribution des bouchons d'oreilles en présence d'Agnès Vandevyvère, l'infirmière scolaire. Parallèlement, les élèves de la classe organisatrice présentaient une exposition sur le thème des dangers des bruits intenses pour notre capital audition. Un travail d'organisation et de documentation entrepris depuis le début de l'année scolaire qui leur tiendra lieu de "Chef-d'œuvre" à l'oral du baccalauréat ● *DL*

Territoire

"Petites villes de demain", un questionnaire pour recueillir l'avis des habitants

Fère-en-Tardenois et Neuilly-St-Front sont bénéficiaires du dispositif "Petites Villes de Demain" et souhaitent recueillir vos avis afin de mener à bien leurs projets de revitalisation.

"Petites villes de demain" est un programme créé par l'Etat visant à redynamiser les communes de moins de 20 000 habitants.

Dans le cadre de ce dispositif, une première phase de diagnostic est actuellement en cours. Cette étape porte à la fois sur le commerce, l'habitat, le cadre de vie, les mobilités, ou encore la valorisation du patrimoine... Les villes de Fère-en-Tardenois et de Neuilly-St-Front, en partenariat avec la Communauté d'Agglomération de la région de Château-Thierry vous proposent deux questionnaires faciles à remplir. Le but est de recueillir vos avis (que vous soyez habitants ou personnes situées dans les communes proches des deux bourgs). Cette consultation citoyenne permettra d'alimenter le diagnostic en cours de réalisation. N'hésitez pas à participer à cette consultation. Retrouvez les questionnaires sur *www.carct.fr* ● *DL*

Fère-en-tardenois

Neuilly-Saint-Front

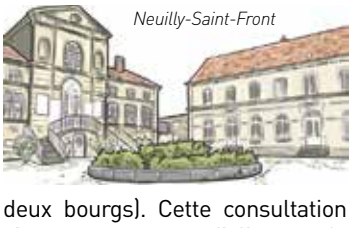

Audition Gouesnard

LABORATOIRE DE CORRECTION AUDITIVE

Depuis 2008

Nicolas Gouesnard,
Audioprothésiste diplômé d'Etat

Avec une bonne audition, restez à l'écoute de vos proches !

le 100% SANTÉ ou LE RESTE À CHARGE 0€

Depuis le 1er janvier 2021, les assurés d'une complémentaire santé responsable ou d'un contrat responsable bénéficient de **0€ de reste à charge sur les appareils auditifs de classe 1**.

Redécouvrez les merveilles du son
NOUVEAU
VU À LA TV
Rien n'égale le son de Paradise !
• Son naturel net
• Solution rechargeable
• Connectée à la télévision, aux smartphones et plus
• Compréhension claire de la parole
• Suppression du bruit personnalisée
Phonak Audéo Paradise
PHONAK

Test auditif gratuit(1)

- **1 MOIS D'ESSAI** de votre appareillage sans engagement(2)
- **GARANTIE 4 ANS** sur les appareils auditifs (classe 1 et 2), **ASSURANCE OFFERTE** perte, vol, casse (appareils classe 2)
- **APPAREILS AUDITIFS** de toutes formes, connectés et rechargeables, tous budgets
- **TIERS-PAYANT** organismes d'assurance maladie et mutuelles
- **DEVIS DÉTAILLÉ ET GRATUIT** avant tout achat d'appareils auditifs
- **SUIVI ET CONTRÔLE PERSONNALISÉ ET ILLIMITÉ** de votre appareillage

CHÂTEAU-THIERRY
28, rue Carnot - **Tél. 03 23 84 16 65**

EPERNAY
4, rempart Perrier - **Tél. 03 26 32 17 35**

labo-gouesnard@orange.fr

Du lundi au vendredi de 9h à 12h et de 14h à 18h, le samedi uniquement sur rendez-vous

1) Test non médical. 2) sur prescription médicale. 3) Téléphones compatibles avec la technologie sans fil Bluetooth® 4.2 et la plupart des téléphones Bluetooth plus anciens

www.globartcom.com

Poésie

"Le Printemps des Poètes" au lycée Jean de La Fontaine...

Dans le cadre du Printemps des Poètes qui s'est déroulé du 14 au 25 mars au plan national, sur le thème de l'éphémère, enseignants et élèves du lycée Jean de La Fontaine se sont mobilisés pour mettre la poésie à l'honneur.

Les professeurs de lettres, de musique, d'arts plastiques et les professeurs documentalistes ont proposé aux élèves un grand nombre d'activités avec la complicité de la médiathèque Jean Macé. Durant ces deux semaines, les bibliothécaires "ont surgi" pas moins de 18 fois dans les classes pour déclamer de la poésie. Elles ont ensuite

mené des rencontres dans 6 classes. Les poétesses Céline Walter et Agnès Domergue ont échangé avec 3 autres classes. La plasticienne castelle Sophie Marchand avait quant à elle travaillé sur un abécédaire poétique...
Force de proposition, les élèves ont pour leur part fomenté des attentats poétiques. Leur objectif : répandre des rimes dans tout le lycée pendant que les élèves d'arts plastiques et de musique investissaient les réseaux sociaux sur internet. Que la poésie se répande dans le monde... Jean de La Fontaine y veille ! ● *DL*

Nature

Pour une Marne propre !

A l'occasion de la "journée environnement", organisée par le Lions Club International le 19 mars, le Lions Club Vallée de la Marne, en collaboration avec le club de canoë kayak, a entrepris à Château Thierry une opération de nettoyage des bords de Marne.

Une vingtaine de personnes se sont rassemblées autour des deux présidents de clubs : Olivier Alexandre pour le club de canoë-kayak et Gérard Plocq pour le Lions, et ont entrepris le nettoyage des rives autour de l'île sur la marne et la fausse Marne. Le ramassage s'est effectué à la fois sur les berges et sur l'eau grâce aux canoës et aux paddles. En près de 2 heures, c'est plus de 8 sacs de 100 litres de déchets et détritus divers, comportant des objets métalliques jusqu'à une roue entière, qui ont été amassés. Ce court après-midi a permis de constater l'insouciance et la désinvolture des personnes qui laissent à l'abandon de tels déchets. Un pot de l'amitié a clôturé cet après-midi avec la ferme intention de récidiver ! ● *JDF*

Communiqué

Formation et emploi

Se qualifier, monter en compétences pour un accès à l'emploi ou une évolution de poste.
Voilà les missions que se sont données le CFPPA de Verdilly et l'UFA de Crézancy.

En effet, dès lors qu'on se rapproche des professionnels ayant la capacité à employer, on se rend vite compte que leur souci premier est de recruter des salariés motivés et formés.
Ces deux centres de formation évoluent donc depuis de nombreuses années dans les secteurs porteurs que sont la viticulture, l'agriculture et l'agroéquipement, le maraîchage, les espaces verts, les services à la personne, l'informatique et plus récemment un retour vers le domaine forestier qui avait été auparavant un secteur de formation très important pour le CFPPA.

La formation tout au long de la vie

Les formations proposées, concernent tous les publics, jeunes et moins jeunes, salariés et demandeurs d'emploi.
Il faut distinguer toutefois les formations par apprentissage à l'**UFA de Crézancy** pour les 15 à 30 ans en contrat avec une entreprise (commerce, agriculture, viticulture, agroéquipement, services aux personnes) et les formations continues au **CFPPA de Verdilly** (agriculture, viticulture, Jardins et paysages, maraîchage, travaux forestiers et élagage, services aux personnes, informatique).
Selon les formations, la prise en charge peut être régionale, départementale, collectivité, Pôle Emploi, OPCO, Compte Personnel de Formation, etc...
Le CFPPA, situé à 4 kms de Château-Thierry sur la départementale D967, est desservi par les bus Fablio. Une porte ouverte associée à une fête des plantes est prévue le week-end du 7 et 8 mai.

N'hésitez-pas à venir nous rendre visite lors de cette manifestation. Entreprises, salariés, demandeurs d'emploi, vous avez des besoins en formation, rencontrons-nous pour vous aider à trouver des solutions ●

AGENDA

***CHÂTEAU-THIERRY** suite*

***Ateliers "Bébé signe" :** mardi 5 avril de 10h à 10h45, avec la Planète des Lutins à La Rotonde, gratuit sur inscription ; samedi 16 avril de 10h à 10h45, à la médiathèque, gratuit sur inscription.*

***Conférence** "on a marché sur la lune. Elsa Triolet à la conquête de l'avenir", proposée par l'Université Populaire de Château-Thierry, samedi 9 avril à 14h30, à l'auditorium de la médiathèque.*

***Atelier organisé par l'USESA** "La culture sur buttes", tout savoir sur la culture sur buttes, les lasagnes, le Keyhole Garden…, samedi 30 avril de 9h à 12h. Rdv à définir. Gratuit sur inscription au 03 23 71 02 80 ou contact.eau@usesa.fr*

***Exposition Mondes Parallèles** de Baptiste Hersoc et Clément Fourment, au Silo U1, jusqu'au 21 mai. Entrée libre mercredi, vendredi et samedi de 14h à 17h30, fermeture exceptionnelle du 18 au 24 avril. Infos 09 72 62 37 31.*

***A la Biscuiterie**. Concert Melba et Barcella, samedi 9 avril à 20h. Daddy Mory Dj set with Judah Roger et Puppasonic (reggae), vendredi 15 avril à 20h. Infos 09 88 18 22 34 ou contact@labiscuiterie.org*

***Réunion lieux de vie** "pour construire ensemble" : gare, vendredi 8 avril à 18h30 Maison des associations.*

CHAUCONIN-NEUFMONTIERS (77)

***Dans les coulisses de l'Empire**, au Château du Martroy, samedi 9 et dimanche 10 avril. Au programme : visites guidées théâlisées par les comédiens professionnels du Théâtre G. Philipe de Meaux (réserv. obligatoires) ; reconstitution historique "Empire". Infos 01 64 33 02 26.*

CONDE EN BRIE

***Réouverture du château** à partir du dimanche 10 avril en visite libre (sans réserv.) chasses au trésor, dimanches et jours fériés de 13h à 19h et du mercredi au samedi de 14h30 à 17h30 ; en visite guidée (réserv.), dimanches à 15h ; en visite conférence (4 pers. minimum sur rdv et réserv.), tous les jours ; visite en groupe sur rdv. Infos 03 23 82 42 25.*

***Thé dansant**, organisé par l'association Le Valentino, dimanche 10 avril à partir de 14h30, avec D. Berezinski et son orchestre, Foyer rural. Rens. et réserv. 06 88 64 21 04.*

ESSOMES-SUR-MARNE

***Atelier créatif** autour du conte Jack et le haricot géant, à la médiathèque, samedi 16 avril de 14h30 à 16h30, pour les enfants de 6 à 11 ans. Inscription sur place dès maintenant.*

C.M.M. VERTS LOISIRS
l'espace jardin

recherche

MÉCANICIEN H/F

Expérience souhaitée en motoculture
- CDI -

Envoyer candidature par mail sur : cmm51@wanadoo.fr
ou par courrier à : CMM VERTS LOISIRS - 9, rue de la Guinotterie - 51210 Montmirail

Innover pour l'habitat senior en milieu rural

L'accompagnement et le maintien de nos séniors dans leur habitat est un enjeu de société et plus particulièrement en zone rurale. Le maire Jean-Luc Grados, sa première adjointe Mauricette Bouteiller et les équipes du bailleur social *Clésence*, ont organisé la visite d'un logement témoin de la future résidence de Bézu-Saint-Germain, adaptée justement aux besoins des séniors.

Dès la mise en vente du terrain il y a plusieurs années, le souhait de la mairie était d'en faire une maison de retraite. Prenant conscience que cela n'était pas si simple, surtout en France, et après un grand "tour de table", un bailleur social est trouvé : *Clésence* (Groupe Actionlogement), portera le projet de la future résidence, au 25 rue Barbette à Bézu-Saint-Germain.
S'inspirant du modèle des béguinages, ce programme, situé au cœur du village, compte 26 logements de 32 à 41m2, soit 6 studios T1 et 20 T2. Respectant le souhait de la mairie d'avoir une résidence vivante, un gardien sera présent toute l'année, répondant aux besoins des résidents (dans la limite du raisonnable) et dont le rôle sera d'organiser des après-midis récréatives. C'était le premier souhait de la mairie : proposer un grand nombre d'activités pour les résidents et lutter ainsi contre la solitude. Structurellement, la résidence est constituée d'allées bétonnées et abritées, facilitant les promenades, les rencontres, la convivialité...
Un grand parking se situe un peu en retrait des habitations, et l'espace jardin possède un coin potager pour les "mains vertes".
Avec une volonté commune de la municipalité et du bailleur, d'accompagner les seniors à bien vivre dans les meilleures conditions, ces logements sociaux sont ouverts aux retraités ou proche-retraite, souvent célibataires, qui veulent vieillir avec d'autres seniors. Les 26 logements de plain pied, adaptés à la perte d'autonomie, sont volontairement accessibles avec des loyers de 208 à 297 € (charges comprises).
La résidence, qui devrait accueillir ses premiers locataires fin mai/début juin, dispose encore de quelques places disponibles.
Les principaux critères de sélection sont : être âgés de 65 ans et plus et respecter un certain plafond de ressources.
Si vous êtes intéressé et souhaitez savoir si vous êtes éligible, vous pouvez contacter Christa Baudoux au 06 31 41 56 57 ou christa.baudoux@clesence.fr.
Pour ceux que la technologie rebute, la courageuse équipe de la mairie de Bézu-St-Germain peut les accompagner à monter leur dossier. Une fois finalisé, celui-ci passera en commission.
L'attribution se fera selon les urgences, la nécessité, le handicap,... Il est important de noter que les candidats intéressés qui sont suivis par des aides ménagères ou médicales... pourront faire suivre leurs aides à la résidence, de la même manière ● *LT/MF*

Infos : Mairie de Bézu-St-Germain
03 23 69 06 02
Clésence : 03 23 50 70 70

Ouvrage

"La caverne", 1er roman de François Dieux

Une enquête dans les profondeurs de l'âme

***"La caverne"* est le titre d'un roman policier écrit par François Dieux et récemment publié aux éditions *Les impliqués*. Un roman policier singulier puisque l'enquêteur n'est ni policier ni détective… mais professeur de philosophie.**

Habilement sollicité par un ancien malfaiteur, ce dernier se lance à la recherche du butin introuvable d'un hold-up. Ses pérégrinations le mènent successivement dans des lieux inattendus (un chantier archéologique, un rond-point, un cimetière rural) à la rencontre de personnages opaques (un archéologue mis sur la touche, une enseignante à la retraite, une ex-braqueuse…). L'enquête policière prend peu à peu la forme d'une quête de soi et du sens à donner à l'existence dans une société gagnée par le consumérisme et l'idolâtrie des images, variante contemporaine de la fameuse caverne platonicienne. Mais peut-on en sortir ? François Dieux raconte avec un humour teinté de mélancolie la désillusion d'un anti-héros romantique dont l'itinéraire constitue en lui-même la révélation de ses désirs les plus profonds.

François Dieux a été professeur de philosophie durant 22 ans dont 17 au lycée Jean de La Fontaine avant son départ en retraite en 2018. Il a animé l'Université Populaire de Château-Thierry de 2012 à 2015. Il participe activement à deux cafés philo à Pavant et à Château-Thierry. *"La caverne"* est son premier roman ● *DL*

Contact : François Dieux - 4, route de Crogis à Bonneil. Tél. : 06 56 80 19 54 ou 03 23 82 84 79

TFBCO : l'autorail Picasso fin prêt pour la nouvelle saison

L'association TFBCO (Tourisme Ferroviaire de la Brie Champenoise à l'Omois) a tenu son assemblée générale annuelle le dimanche 20 mars à Condé-en-Brie. Le président Yves Coquel a présenté le bilan de la saison 2021 avant d'évoquer quelques perspectives prometteuses pour l'autorail Picasso.

La maison du garde-barrière de Villemoyenne

Parmi ces projets figurent, entre autres, l'extension de la ligne Montmirail-Artonges jusqu'à Mézy-Moulins (avec un appel d'offre sur le point d'aboutir en vue de la mise aux normes du tronçon) ainsi que le rachat de la maison de garde-barrière à Villemoyenne (commune de Dhuys-et-Morin en Brie). Ceci afin de renforcer d'une part son attractivité et d'autre part son patrimoine associatif constitué au fil des années avec l'acquisition de la gare de Montmirail (avec désormais son musée ferroviaire), du château d'eau puis de la halle à marchandises.
Sans oublier l'Unimog, engin rail/route d'occasion, récemment acquis auprès de la Sté Bombardier de Valenciennes.
A noter que dans le cadre du projet de sauvegarde de la bâtisse de Villemoyenne (en vente depuis septembre dernier au prix de 76 000 €), TFBCO, outre les diverses subventions allouées, lance un appel aux dons (sachant que 66% du montant de ceux-ci sont déductibles des impôts).
Renseignements auprès d'Yves Coquel au 06 24 63 82 88 - Mail : yves.coquel.tfbco@orange.fr

Une saison 2021 sauvée

Au niveau du rapport d'activité, Yves Coquel est revenu sur les deux dernières saisons touristiques, powerpoint à l'appui, en rappelant que si 2020 fut une année totalement blanche avec l'annulation de toute circulation du train, la saison 2021 s'est pour sa part avérée moins catastrophique bien que n'ayant pu démarrer que le 13 juin avec en outre une jauge maximale de remplissage de la rame limitée à 65%.
Ainsi, l'an dernier, le Picasso a tout de même réussi à transporter 1 755 passagers en 16 dimanches d'ouverture tout public et 5 samedis privatisés (contre 22 dimanches et 2 513 passagers en 2019). L'ouverture de cette saison 2022 est cette fois prévue le dimanche 1er mai avec des départs à 10h30, 14h30 et 16h30 en gare de Montmirail (se présenter au guichet de préférence vingt minutes avant le départ).
L'autorail circulera ensuite tous les dimanches jusqu'au 25 septembre. Horaires détaillés, tarifs et réservations sur le site internet de l'association : www.tfbco.fr
Tél. 03 26 81 35 17 ● *DL*

AGENDA

FERE-EN-TARDENOIS

3e bourse d'échanges *de pièces auto/moto/cycle, proposée par l'Association Tardenoise du Patrimoine Roulant, dimanche 10 avril, à la Halle aux grains et sur la place A. Briand, de 7h30 à 18h. Expositions-vente de véhicules, pièces détachées, accessoires et miniatures. Animations et petite restauration.*
Rens. et réserv. 06 74 04 63 01 ou contact02.atpr@gmail.com

FOSSOY

Marché du goût et du quotidien*, mardi 5 avril (tous les mardis des semaines paires), de 17h à 21h. Créations pour Pâques proposées par l'association l'Éveil de Liam.*

LIMÉ

Concert *de musique traditionnelle haïtienne avec le groupe Zafèrayo, avec en avant-première Jude Joseph, conteur chanteur musicien, vendredi 8 avril à 20h30, au château, dans le cadre de l'exposition "Haïti l'île aux couleurs" à la Galerie d'art du Lycée Léonard de Vinci de Soissons. Réserv. conseillée 06 32 59 26 95 ou artsencampagne@gmail.com*

MEAUX (77)

Visite guidée *"petit circuit entre amis" en parcourant le territoire en voiture personnelle sur une boucle de 42 km, pour découvrir les vestiges de la Première Bataille de la Marne, dimanche 17 avril de 14h30 à 16h. Départ et retour au Musée de la Grande Guerre. Rdv à l'accueil du musée.*

Conférence *"La gendarmerie en Seine et Marne sous le Consulat et l'Empire", au musée Bossuet, samedi 9 avril à 16h. Entrée libre. Réserv. conseillée : 01 64 34 84 45*

Visite guidée*, dans le cadre de la Journée européenne des métiers d'art pour présenter l'architecture et les métiers d'art de la cathédrale Saint Etienne, dim. 10 avril 14h30/16h. réserv. 01 64 33 02 26.*

Sortie nature *à la réserve naturelle du Grand Voyeux avec l'AVEN, dim. 24 avril de 8h à 11h. Gratuit. Réserv. au 01 64 33 22 13 ou contact.grandvoyeux@gmail.com*

Dégustation *commentée du Brie de Meaux, à la maison du Brie, tous les samedis et dimanches à 11h et 16h lors de votre visite. Sur réserv.*

MERLIEUX ET FOURQUEROLLES

Session de formation *"Devenez gardien(ne) des pollens", mercredi 20 avril de 10h à 12h, proposée par le CPIE des Pays de l'Aisne. Gratuit. Inscription obligatoire au 03 23 80 03 02.*

MONTMIRAIL (51)

Randonnées *du Club des Randonneurs Montmiraillais : dimanche 10 avril, Broyes (51), rdv 13h30 gare routière ou 14h place de l'église de Broyes ; samedi 23 avril, à Saint Eugène, rdv 13h30 gare routière ou 14h place de l'église de St Eugène. 8 et 12 km env. Infos 06 19 70 43 65 ou zazane.747@hotmail.fr*

NATION LITERIE

75 ans d'histoire locale pour vos nuits

Publireportage

Un savoir-faire artisanal existe encore à deux pas de chez vous, sur le territoire du Sud de l'Aisne, *Nation Literie*, c'est en effet 75 ans d'histoire économique locale au service de vos nuits à Fère-en-Tardenois pour les matelas et à Coincy l'Abbaye pour les sommiers et lits bois massif.

Il était une fois en 1946 un garnisseur bourrelier, Maurice Gamblin, Père, qui fabriquait des harnais de chevaux dans un village de Picardie. Or, quand apparurent les premiers tracteurs, il se fit matelassier. Le savoir-faire perdurant, *Nation Literie* fut créée en 1980, installant ses usines dans l'Aisne. De 600 m² d'ateliers, la société est passée à 7 000 m².

C'est à présent avec la 3e génération d'Emmanuelle Merveilleux du Vignaux et Maurice Gamblin que l'aventure se poursuit. Maurice Gamblin Fils aimait déambuler dans les ateliers de son père. Avec obstination, il acquiert un savoir-faire unique.
En plus d'hériter du prénom de son père, il partage sa passion unique pour les matériaux nobles et locaux. C'est en Thiérache, en Soissonnais et puis en Tardenois qu'il débusque (encore et toujours) peupliers, hêtres, chênes, lin et laine.

Aujourd'hui, *Nation Literie* présente une gamme de 40 modèles de matelas aux confort distincts : extra-souple, souple, mi-ferme, ferme et extra-ferme. A la tête de ce fleuron de notre département, Maurice Gamblin adapte le matelas à la morphologie de chacun.

Comment choisir son matelas ?

Nation Literie propose toutes les technologies qui existent sur le marché : matelas ressorts, lattes, mémoire de forme, haute résilience, waterbed. Choisir son matelas, c'est d'abord l'essayer.
Le choix du confort d'un matelas est très personnel car chaque personne a sa propre morphologie, vous pouvez choisir deux confort dans un seul matelas comme par exemple ferme d'un côté et mi-ferme de l'autre.
Ne confondez pas "matelas mou" et "matelas souple". Un matelas souple, soutient le dos et diminue les points de pression de l'épaule et du bassin quand on dort sur le côté, alors qu'un matelas mou déforme le dos car le bassin s'enfonce trop par rapport aux épaules et aux jambes. Le showroom pour essayer les matelas se trouve à 25 km de Soissons, sur la route de Château-Thierry. Vous serez accueilli du mardi au samedi.

Le gain de place par Nation Literie

Les lits-coffres en finition tissu ou en bois massif (chêne, hêtre, orme, frêne, pin) sont entièrement démontables, livrés et installés chez vous par nos propres livreurs. Le relevage est manuel ou motorisé.

Comment choisir son sommier ?

Un sommier a toujours l'air en bon état et pourtant, il se fatigue au fil des ans. Il est important de le tester avant de changer le matelas. Pour cela, il faut s'allonger dessus, SANS LE MATELAS.

Si vous êtes un peu comme dans un hamac, les fessiers plus bas que la tête et les jambes, alors... il est impératif de le changer. Un excellent matelas posé sur un sommier inadapté ou trop ancien ne permettra pas de résoudre la délicate équation du maintien dans la souplesse.
Nation Literie fabrique pour sa part des sommiers à lattes qui peuvent être fixes ou relevables, dans toutes les dimensions et qui peuvent s'adapter à votre cadre de lit. Plusieurs choix de finitions sont possibles : tissu, bois, laque. Teintes au choix ●

NATION LITERIE

(sur D1 entre Château-Thierry et Soissons)
1, rue de la Haye
à Armentières-sur-Ourcq

Tél. : ***03 23 55 01 28***

Du mardi au samedi

L'actu sportive

De l'or et du bronze pour le Kitsune Montmirail karaté club

Dimanche 13 mars se déroulaient le championnat et l'Open de la ligue régionale Grand Est kata à Pont-à-Mousson (54). Dans la catégorie vétéran, deux karatékates sont montées sur le podium : Sandrine Goupil décroche la 1re place et Christel Bonnefoy a obtenu une 3e place.

Les autres licenciés du club n'ont pas démérité avec de très belles prestations pour Christophe Curfs, Mohamed Benahmed, Aurélynn Goupil, Louison Rabot, Aubin Charmel, Audran Bruylants et Léonie Curfs.

Rendez-vous en mai pour le championnat de France kata pour Christophe, Mohamed, Christel et Sandrine ●

Sport

Le club castel fait briller la boule lyonnaise

La boule lyonnaise de Château-Thierry a joliment entamé la saison 2022 avec déjà de premiers résultats prometteurs.

Les champions USCF

L'équipe castelle composée de Leily Denis, Geoffroy Lair, Cyril Lair, André Pauron et Benoit Brouardelle à réalisé un premier bel exploit en se hissant en demie finale du concours propagande du 20 février à Meaux. Trois jours plus tard, André Pauron réalisait une nouvelle fois une superbe performance en remportant les championnats Nord-Est USCF, le qualifiant pour les prochains championnats de France qui auront lieu à Saint Savin dans la Vienne.

Le sociétaire du SBCT tentera d'y conserver le titre acquis en 2020 puisque, covid oblige, les championnats 2021 n'ont pas eu lieu.

Les lauréats du concours à Meaux

Le dimanche 13 mars, lors du concours triple mixte, Prescillia Lair, Benoit Brouardelle, Geoffroy Lair et André Pauron se sont inclinés en finale du concours B.

Souhaitons une bonne saison 2022 à ce club qui porte haut et fort les couleurs de la cité des Fables. ● *DL*

AGENDA

ORBAIS (51)

***"Dear Prudence"**, vendredi 29 avril à 20h, salle des fêtes, par la Comédie CDN de Reims. Réserv. 03 26 59 53 60 ou mairieorbais-labbaye@wanadoo.fr*

PAVANT

***Concours de belote** (Cercle St Bald) samedi 9 avril, salle communale (derrière la mairie). Inscrip.s 13h30, début des jeux 14h30. Buvette et petite restauration. Tél. 06 87 13 03 56.*

ROCOURT SAINT MARTIN

***Marché bio et artisanal**, samedi 9 avril de 10h à 14h, ferme de la Genevroye.*

***Participation de l'équipe de la Malle à graines** au marché bio à la ferme de la Genevroye, samedi 9 avril de 10h à 12h. Tout est gratuit comme d'habitude. Contact doador@club-internet.fr*

SOISSONS

***Exposition** "Haïti, l'île aux couleurs" peintures et œuvres d'art haïtien, du 7 avril au 30 juin, galerie d'art du Lycée Léonard de Vinci. Entrée libre sur Rdv. : 03 23 75 35 50 ou h.garapon@gmail.com. Vernissage jeudi 7 avril à 18h30 : toiles des collections de J.P. Gilbert, APAM et I.O. Vacandare et des œuvres originales de Geneviève Iris Lahens ; musique du groupe Zafèrayo et buffet haïtien. Contact : sarah.downing@laposte.net Tél : 03 23 73 62 44*

20 km à pied, ça use, ça use...

Depuis le temps que l'on parle des bienfaits de la marche, tant pour le physique que pour le mental, il est inutile de les redétailler à nouveau. De nombreuses associations dans notre région proposent des activités de randonnées dans nos belles contrées, c'est le cas de l'ARSL Belleau, créée en 1980 qui compte aujourd'hui près de 100 adhérents.

L'ARSL lors de leur séjour rando dans le Jura pour 1 semaine de raquette

Ayant pour activité principale la randonnée, l'association propose depuis peu une branche marche-nordique, et un agenda hebdomadaire très complet pour les amateurs de marche.

Agenda hebdomadaire

- Le mardi après-midi à 13 h30, 2 groupes pour randos de 9/11 km et 12/14 km.
- Le mardi soir à 18h30, sortie de 6/9 km.
- Le jeudi après-midi à 13h30, selon les participants 2 groupes pour 9/11 km et/ou 12/14 km.
- Le jeudi soir à 18h30, sortie de 6/9 km.
- Le vendredi après-midi à 14h, petite sortie de 1 ou 2h avec un maximum de 6 km.
- Le samedi matin à 8h30, selon les participants, 2 groupes pour 9/11 km et/ou 12/14 km.

Pour respecter l'esprit de l'ARSL, le parcours de ces randonnées est proposé par les membres de l'association définissant un calendrier trimestriel complété par les suggestions. Pour les randonnées du jeudi après-midi et samedi matin, la cadence et la distance se feront toujours en fonction des participants.

Séjours et randos sur la journée

A l'occasion, l'ARSL organise des sorties sur la journée, de 20 à 25 km (avec pique-nique sorti du sac) autour de Château-Thierry.

De plus, l'asso organise des "séjours randos", chaque année, avec 1 semaine de raquettes en janvier dans le Jura, encadrée par un guide, et 1 semaine de randonnée pédestre en juin dans une région de France (Var, Cantal, Alsace, Corrèze...).

Si vous êtes intéressés, vous pouvez contacter l'un des membres du bureau : Daniel Saugrain (président) 06 07 61 03 78, Jean-Pierre Leparlier (trésorier) 06 18 19 05 03, Josette Saugrain (secrétaire) arslbelleau@gmail.com et pour la marche-nordique : Didier Beaumont 06 07 49 02 31.L'inscription est de 20 € à l'année ● *MF*

STAGE FOOT

LE CTEFC ORGANISE UN STAGE FOOT :

Club Partenaire

DU LUNDI 11/04 AU SAMEDI 16/04

Programme Lundi à Vendredi :
13h30 : Accueil
14h : Début stage
16h30 : Fin de stage + gouter

SAMEDI 16/04: SORTIE STAGE FOOT

- Transport en bus à Valenciennes
- 1h30 de five
- Match de Ligue 2 Valenciennes - Le Havre

Inscriptions ouvertes !!!
Contact par SMS : Anthony 06.58.69.93.45

TARIFS: 60 EUROS LICENCIÉS CTEFC
70 EUROS NON LICENCIÉS CTEFC

RING OLYMPIQUE CASTEL

GALA DE BOXE

PALAIS DES SPORTS DE CHÂTEAU-THIERRY

9 AVRIL 2022 - 20H30

ENTRÉE 10€

Informations sur
ringolympiquecastel - www.boxe-a-chateau.clubeo.fr

Musique

Une programmation qui se déchaîne !

Après une 1re partie de saison riche en émotions et haute en couleurs, découvrons la 2nde partie de la programmation des concerts, organisés à *La Biscuiterie*, salle exceptionnelle de musiques actuelles à Château-Thierry.

Vendredi 15 avril
Puppasonic/Daddy Mory
(dj set with Judah Roger)

Puppasonic aka Le Singe Fou, est un auteur et interprète autodidacte qui navigue entre Rap, Reggae et Ragga. Après avoir sillonné les sound system underground avec le Radikal Sound *(Selecter Jah Sky)*, le Singe Fou continue, aujourd'hui, d'offrir, accompagné par Niko's (Dj/Scratch), des shows explosifs et éclectiques (Reggae, Ragga, Hip-hop, Dub, Jungle).

Daddy Mory a fait ses classes dans les sound system parisien à la fin des 80's lors de l'émergence de ce qu'on appelle aujourd'hui les musiques urbaines (culture hip-hop, raggamuffin, reggae).

Le groupe a sorti 3 albums, et les 2 premiers ont été disques d'or, quelques mois après leurs sorties.

Samedi 30 avril
Villa Fantôme/
La Punkaravane, les 12 ans

Toujours marqués par la musique qui les a fait danser quand tournaient sur la platine les 45 tours des *Specials, Selecters, Cure, Police, Clash*... c'est une fois encore en français dans le texte que *Villa Fantôme* propose sa version des faits d'une histoire dont la bande-son est née il y a quarante ans et dont les mots sont d'avant-hier.

Quand les chiens aboient, *La Punkaravane* passe. Elle ne reste qu'un instant avant de repartir, juste le temps de laisser s'échapper quelques chansons punks par la fenêtre.

Le plus célèbre des groupes castels fête ses 12 printemps et pour l'occasion, il a décidé de mettre les petits plats dans les grands : une salle XXL, la présence d'un brass band sur scène et de nombreuses surprises qui viendront ponctuer cet anniversaire tant attendu ! Un moment de grande fête à ne surtout pas manquer !

Samedi 7 mai
Les Trash Crouttes

Tout au long du spectacle, les *Trash Crouttes* nous parlent, se confient, se chamaillent et surtout, s'écoutent. Les personnages se dévoilent tout en pudeur et sans faux semblants au gré de chansons émancipatrices qui prennent la forme de détournements de standards musicaux.

Jeudi 19 mai
Dirty Dogz/Nashville Pussy

Après des années à autopsier et décortiquer chaque organe du bon vieux Hard Rock Australien, *Dirty Dogz* en a extrait son ADN. Une base rythmique (basse/batterie) solide et qui ne faiblit jamais, une voix puissante et éraillée, des riffs et gimmicks bluesy d'une efficacité redoutable.

Au cours de ces deux dernières décennies *Nashville Pussy* n'a pas cessé de prêcher son sordide gospel en interprétant du Motörhead dans chaque lieu rock du monde entier en passant de l'Asie à l'Europe et de l'Europe à l'Asie.

Accompagné par les riffs de guitares Gibson et des féroces amplis Marshall, *Nashville Pussy* est le fruit déjanté de Blaine Cartwright et la petite prodige de la guitare Ruyter Suys. Un gros nom de la musique metal à (re)découvrir ce soir-là à La Biscuiterie !

Mercredi 25 mai
Madam/Tankus The Henge

« On aime le fait que les gens viennent voir un groupe dont ils n'ont jamais entendu parler, et repartent en nous disant qu'ils ne s'attendaient pas à se prendre autant d'énergie dans la gueule. » Madam n'a pas la prétention d'inventer quelque chose de nouveau, ils aiment juste ce qu'ils font, et ils le font avec leurs tripes.

Après un petit millier de concerts à travers toute l'Europe, les anglais de *Tankus The Henge* bâtissent petit à petit leur légende à coups de prestations scéniques survitaminées, au service d'un style unique : le Gonzo Rock n'Roll.

Photo : ©Solange Terrier

Un univers éclectique, savant mélange de rock, nourri au Rag Time, au New Orleans ou encore au Funk, le tout magnifié par des textes finement ciselés.

Samedi 18 juin
Karaokay Live/
Les Petits C(h)œurs

Concert de la chorale *"Les Petits C(h)œurs"* créée cette année par La Biscuiterie et dirigée par Amandine Laczewny, du projet Paprika Kinski. Les choristes seront accompagné.e.s sur scène par un vrai groupe de rock (guitare, basse, batterie). Le public sera ensuite invité à participer s'il le souhaite au concert sous la forme d'une soirée karaoké, mais sur scène, "en vrai", avec le groupe ! ● *MF*

Réservations/infos:
www.labiscuiterie.org
ou 09 88 18 22 34

Photo : ©Sarah Monnet

Nature

Le gendarme

En mars, Picardie Nature vous propose de redécouvrir le gendarme. Une occasion en or pour en apprendre davantage sur cette espèce commune ! Devenez naturaliste en herbe et saisissez vos observations sur cette punaise sur www.enquetes.clicnat.fr

Le soleil pointe le bout de son nez et vous observez un regroupement d'insectes rouges et noirs ? Il s'agit sans doute de gendarmes !

Où les chercher ?

Tout le monde a déjà vu un gendarme (hors des routes... lol), le plus souvent dès notre plus jeune âge dans la cour de l'école. Cette punaise s'observe facilement, elle vit en colonie aux pieds de certains arbres comme les tilleuls. Elle peut se trouver aussi bien en lisière forestière que dans les villes et villages au niveau des parcs et des jardins. En début d'année, il n'est pas rare de voir de grands rassemblements d'individus se chauffant au soleil.

Risque de confusion

Sa coloration rouge et noire formant un "masque africain" sur ses élytres et son mode de vie grégaire facilitent son identification.
Le gendarme pourrait être confondu avec d'autres punaises de la même couleur, comme la punaise de la jusquiame (Corizus hyoscyami) ou Arocatus roeselii, mais les motifs sont différents. De plus, ces deux espèces sont toujours ailées alors que le gendarme est très souvent aptère (sans ailes).

Le saviez-vous ?

Le Pyrrhocoris apterus a de nombreux noms vernaculaires comme gendarme, soldat ou pyrrhocore.
La plupart de ces noms proviennent des habits rouge et noir que portaient les gendarmes à la fin du XVIIe siècle ● *MF*

AGENDA

VERDILLY

Recherche vendeurs de plants légumes et fleurs pour la Fête des plantes, nature et artisanale *organisée par Verdilly Nature, lors des "Portes Ouvertes" du CFPPA au château de Verdilly le samedi 7 et dimanche 8 mai*
Contact : 06 08 10 84 13

LOTOS

SAMEDI 16 AVRIL

ARCY-SAINTE-RESTITUE

Organisé par la S.E.P, au foyer rural, place Margerin du Metz. Ouverture des portes 19h, début des jeux 20h15.
Réserv. 03 23 55 51 19.
Buvette et petite restauration.

SAMEDI 23 AVRIL

PAVANT

Organisé par l'association Os Francos Lusitanos, salle polyvalente. Buvette et restauration sur place.
Rens. et réserv. après 18h au 06 07 10 85 85 ou 06 20 91 35 92

BROCANTE

DIMANCHE 17 AVRIL

ETAMPES-SUR-MARNE

Organisé par le comité des fêtes. Réserv. et modalité avant le 12 avril au 07 54 38 92 24 (14h à 18h uniquement). Réserv. 2 m minimum. Buvette et restauration. Actualité sur page Facebook.

BROCANTES

DIMANCHE 24 AVRIL

GLAND

Brocante à domicile de 8h30 à 18h au 18 rue de Champillon Chambres d'hôtes Le Clos de Champillon - Eric et Danièle Debaize . Tel. 03 23 85 27 81 06 71 52 50 68

DIMANCHE 1er MAI

CHEZY-SUR-MARNE

Brocante de printemps (après deux années de sommeil forcé), organisé par le Comité des fêtes, dans le centre bourg (et non pas dans le quartier gare/écoles). Ne manquez pas de vous inscrire (bulletin d'inscription en mairie ou chez les commerçants, en ligne sur le site du comité des fêtes à www.cdf-chezysurmarne.fr ou Tél. 06 47 02 43 85. Les mesures sanitaires en vigueur évidemment appliquées.

.

NESLES-LA-MONTAGNE

Proposée par la Cahoutienne, chemin du Château (terrain de foot à côté de l'école), de 9h à 18h. Accueil des exposants dès 7h. Buvette et restauration sur place. Inscriptions avec formulaire dument complété, copie recto verso CI et règlement à renvoyer à La cahoutienne, 20 rue du 8 mai 1945 à Nesles La Montagne 02400.

Infos : www.la-cahoutienne@gmail.com ou Tél. 06 08 49 62 24.

Danses et jeune public

Dernière chance pour profiter de Kidanse

Depuis le 3 mars, le festival Kidanse de L'échangeur-CDCN a irrigué la région Hauts-de-France avec plus de 150 représentations de danse pour l'enfance et la jeunesse dans les écoles, collèges, lycées mais aussi dans les salles de spectacles. L'agglomération de Château-Thierry n'a pas été oubliée : pas moins de 6 spectacles ont été proposés en milieu scolaire et à L'échangeur.

Strange Garden - ©Mikko Gaestel

Ce week-end, c'est le tout dernier rendez-vous à ne pas manquer pour tous et toutes les amoureux·ses de la danse. Samedi 9 avril, à 18h, c'est une pièce imaginée par la chorégraphe écossaise Colette Sadler qui vient ponctuer la 6e édition du festival Kidanse. *Strange Garden* nous plonge dans un jardin poétique et nébuleux où l'on ne sait jamais trop qui l'on va croiser et ce qui s'apprête à surgir sous nos yeux.
À noter que *L'échangeur* a vu les choses en grand pour cet ultime après-midi avec, en plus du Coin des Kids (espace lecture, jeux…) à 17h, un atelier créatif proposé à 15h. Accompagné·e·s de la plasticienne axonaise Marine Lepère, petit·e·s et grand·e·s vont concevoir leurs propres créatures magiques et fantastiques. Une dernière journée bien remplie, pour célébrer comme il se doit, la fin de ce joyeux festival ● *SM*

Informations/Réservations :
03 23 82 87 22
07 69 72 92 55

www.echangeur.org

CINÉMAS

CHÂTEAU-THIERRY

Cinéma-Théâtre

Infos : www.cine-chateau.fr

LA FERTE-MILON

Cinéma Jean Racine

Du 6 au 11 avril

*- **Notre-Dame brûle**, drame, le 10 à 18h , les 8 et 11 à 20h30*

*- **Permis de construire**, comédie, le 11 à 14h, les 7 et 9 à 20h30*

*- **Belfast**, drame, le 6 (VO) à 20h30, le 10 (VF) à 20h30*

Du 13 au 19 avril

*- **Alors on danse**, comédie, le 18 à 14h, les 14, 16 et 17 à 20h30*

*- **Sonic 2 le film**, animation, aventure, les 13, 15 et 19 avril à 15h*

*- **Le temps des secrets**, famille, l e 17 à 18h, les 15 et 18 à 20h30*

- Infos 03 23 96 77 42

MONTMIRAIL (51)

Cinéma Le Don Camillo

30 rue de la Molotte

*- **Sonic 2 le film**, le 3 avril à 14h et 18h30, le 5 avril à 18h*

*- **Avant-première** "qu'est-ce qu'on a tous fait au bon dieu", le 5 avril à 20h30*

*- **Le temps des secrets**, le 3 avril à 14h et 18h30, le 4 avril à 20h30, le 5 avril à 18h*

*- **Morbius**, le 3 avril à 16h15, l e 4 avril à 20h30*

*- **Goliath**, le 3 avril à 16h15, le 5 avril à 20h30*

***Ciné-gouters** : "Le grand jour du lièvre", le 13 avril à 16h ; "Jardins enchantés", le 20 avril à 16h.*

Infos :
www.cineode.fr/le-don-camillo

RÈGLE D'OR :
investir pour préserver

CHÂTEAU NUMISMATIQUE

SÉCURISEZ VOTRE ÉPARGNE

L'OR a ses raisons...

RACHAT D'OR AU MEILLEUR TAUX *Comparez !*

CHÂTEAU NUMISMATIQUE
56 rue St Martin - 02400 **CHÂTEAU-THIERRY**
03 23 70 79 60 - 06 24 80 10 04

TMD Transports Mickaël Ducreux

BETOMOIS
Le Béton Prêt à l'Emploi
• Tous transports en vrac
• Fournitures et livraisons :

Sablons
Sables
Cailloux
Béton concassé

Livraison de béton
2, Chemin sous le Clos - ETAMPES-SUR-MARNE
Tél. 03 23 70 36 11 / 06 83 69 45 39
transducreux@orange.fr

Débarrassez-vous de tous vos déchets métalliques !

DRM 02
rachète tous vos métaux ferreux et non ferreux

(ferraille, cuivre, plomb, laiton, inox, électroménagers usagés, vieux chauffe-eau, câbles électriques, batteries, vos véhicules hors d'usage, vieux grillages, vélos, etc…)

DRM 02 - Route Nationale 3
02650 FOSSOY
Tél. 06 44 09 11 98 - 06 46 76 29 47
contact@drm02.com

Du lundi au vendredi de 8h à 17h30 et le samedi de 8h à 12h

AGRÉMENT PRO-00220

RÉSIDENCE
LES CÔTEAUX
CHÂTEAU-THIERRY
7, rue des Chopinettes

À PARTIR DE 85 171 €

LMNP INVESTIR
Prêt à Taux Zéro 0%
LIVRAISON IMMÉDIATE VISITE POSSIBLE

RÉSIDENCE PRINCIPALE
& INVESTISSEMENT LOCATIF

migneaux IMMOBILIER
Migneaux Immobilier
03 26 49 50 51 - 06 62 24 11 32
www.migneaux.immo

Notaire

Mes COINTIN-TARATUTA, DENOUAL-BURGHER, JAMA et DRIGUET
Notaires associés. 1, rue du Château - BP 21
51700 DORMANS
Tél. 03 26 58 21 09
Fax : 03 26 58 20 17 - Ligne directe : 03 26 58 68 30

REF. : 946690 - A 5 min de DORMANS
59a 25ca de vignes libres. 44a69ca de Meunier et 14a56ca de Chardonnay. Années de plantations : 1987/1988 et 2006/2007.
Prix : 622 700 € *(honoraires charge vendeur)*

Ref. : 948465 - CHAMPVOISY
Terrain à bâtir borné non viabilisé de 810 m².
Libre de constructeur . Façade de 28.57 m²
exposition EST coté rue . G1 en cours
Prix : 20 000 € *(honoraires charge veandeur)*

REF. : 945797 - DORMANS
Maison d'habitation offrant au rdc : entrée, grande cuisine aménagée, salon/séjour avec cheminée, salle de douche et w-c. Au 1er étage : pièce palière desservant 3 chambres et un w-c. Cour et jardin.
Classe énergie : E
Prix : 110 300 € *(honoraires charge vendeur)*

REF. : 948408 - DORMANS
Terrain à bâtir de 980 m², viabilisé avec vue imprenable sur la vallée.
Prix : 76 200 € *(honoraires charge vendeur)*

REF. : 947877 - CHAMPVOISY
Ancienne fermette en pierre de 230 m² habitables au calme comprenant: entrée, réception, 5 chambres, bureau, dressing, salles de bains, salle de douche, garage, grenier, terrasse, jardin clos. Le tout sur terrain de 1425m² clos. Pas d'amiante, pas de plomb, taxe foncière 482€.
Prix : 210 000 € *(honoraires charge vendeur)*

REF. : 946586 - FISMES
Maison de caractère à rénover de 108 m² à développer sur sous-sol. Habitation comprenant : entrée sur séjour, cuisine, salon, 2 chambres avec possibilité de trois, toilette, salle de bains, dressing. Sous-sol avec partie atelier, cabanon le tout sur parcelle de 601 m². Jardin clos. Maison reliée au tout à l'égout. Travaux à prévoir : ouvrants, isolation, chauffage (possibilité d' aide de l'Etat suivant revenu) autres...
Prix : 110 300 € *(honoraires charge vendeur)*

Autant en emporte la Marne

Magazine bimensuel gratuit d'informations locales
édité par : Les Éditions d'AUTANT
SARL au capital de 18000 euros
2 bis, place de Gerbrois - 02400 CHÂTEAU-THIERRY
RCS Soissons 495 234 874

Directeur de la publication : Jacques Formel

Contact
09 81 73 62 15
ou
contact@autant.net

Rédaction :
Agence de presse Lambert Multimédia, AUTANT avec le concours de ses correspondants.

Direction Artistique et composition : Didier Dugand,
Glob'Art Communication :
contact@globartcom.com

Impression : Rectiligne 06 31 66 72 41

Distribution boîtes à lettres et présentoirs :
Castel Diffusion - Autant.
Dépot légal à parution - ISSN 1631-1310
Tirage : 36 000 exemplaires.

L'annonceur est censé disposer des droits de reproduction des documents confiés. Toute reproduction, même partielle, sans autorisation écrite de l'éditeur est interdite.

Prochain numéro :
18 avril 2022
Associations, municipalités, clubs...
Envoyez vos textes par mail à :
redaction@autant.net
avant le mercredi soir qui précède la parution

E.Leclerc
DU 5 AU 23 AVRIL 2022
LA SAISON PLEIN AIR À PRIX E.LECLERC EST LANCÉE
129€
109€
20€
TONNELLE 4X3M « BEAUX JOURS »(1)
DÉCOUVREZ ENCORE PLUS D'OFFRES
SPÉCIAL PLEIN AIR
EN FLASHANT CE QR CODE
152€
SALON BAS 4 PIÈCES(1)
99€
91€
8€
BARBECUE BOULE CHARBON « BEAUX JOURS »(1)
TOUT CE QUI COMPTE POUR VOUS EXISTE À PRIX E.LECLERC

CANDAT immobilier
DEPUIS + DE 30 ANS
GESTION
VENTE
LOCATION
SYNDIC
ÉTUDE FINANCEMENT
ACCOMPAGNEMENT SYNDICS BÉNÉVOLES
L'AGENCE QUI FAIT LA DIFFÉRENCE !
ESTIMATION OFFERTE
CONTACTEZ- NOUS DÈS MAINTENANT !
11 rue du Général de Gaulle
02400 CHÂTEAU-THIERRY
03 23 83 19 89
contact@candat-immobilier.fr
DÉCOUVREZ TOUS NOS BIENS
www.candat-immobilier.fr // SUIVEZ-NOUS

OPÉRATION MONUMENTS
DU 17 MARS AU 2 MAI 2022
TVA OFFERTE
SUR TOUS LES MONUMENTS*
roc-eclerc.fr
• PRIX CLAIRS • CONSEILS CLAIRS
• ACCOMPAGNEMENT ROC ECLERC
PERMANENCE 24h/24 - 7j/7
DEVIS GRATUIT
Pompes Funèbres
Marbrerie
Contrat obsèques
ROC·ECLERC
C'est clair, c'est Roc Eclerc !
CHÂTEAU-THIERRY
59, avenue d'Essômes - 03 23 83 03 83
*Offre valable du 17 mars au 2 mai 2022 pour l'achat d'un monument neuf, hors pose, hors semelle, hors gravure et dans la limite des stocks disponibles des monuments et de la disponibilité des granits. TVA offerte sous forme d'une remise équivalente à 16,66% de la valeur du produit pour une TVA au taux légale de 20%. Offre valable uniquement dans les agences Roc Eclerc participantes. Voir conditions de l'offre en agence. Photo non contractuelle. GROUPE ROC ECLERC, SAS au capital de 8.270.000 €, 17 rue de l'Arrivée, 75015 PARIS - RCS Paris 481 448 249. Crédit photo : Sottile funéraire.

PRÊT HABITAT

ÊTRE SERRÉ AU FOND DE CETTE BOÎTE...

OU DEVENIR PROPRIÉTAIRE ?

NOS OFFRES À PARTIR DE 0% Taux débiteur

FAITES VOTRE SIMULATION
FLASHEZ CE CODE*

AGIR CHAQUE JOUR DANS VOTRE INTÉRÊT ET CELUI DE LA SOCIÉTÉ

NORD EST

*Coût variable selon opérateur.
Le prêt à 0 % ne peut financer qu'une partie de l'achat immobilier, vous devrez nécessairement le compléter par un prêt habitat au taux pratiqué par la Caisse régionale au jour de l'émission de l'offre. Le prêt à taux zéro relève d'une offre de prêt spécifique du CREDIT AGRICOLE du NORD EST : prêt à 0 % correspondant à 10 % du montant total emprunté, sur une durée comprise entre 24 et 300 mois, ne pouvant dépasser la durée du prêt complémentaire. Le montant du prêt à 0 % varie en fonction du montant total emprunté pour l'achat immobilier : 10 % du montant emprunté avec un plafond de 20 000 € maximum. Sous réserve d'étude et d'acceptation de votre dossier par votre Caisse régionale intervenant en sa qualité de prêteur et de votre capacité de remboursement ainsi que la constitution d'une garantie.
Exemple : Pour un prêt immobilier, destiné à l'acquisition et/ou à la réalisation de travaux de la résidence principale, d'un montant total de 200 000 € décaissé en une seule fois, d'une durée totale de 240 mois, le remboursement s'effectue en 239 mensualités de 953.88 € et une dernière ajustée de 954.62 €. Taux débiteur fixe de 1,56 % sur 180 000 € et de 0 % sur 20 000 €. Taux Annuel Effectif Global (TAEG) fixe de 2.00 %, assurance emprunteur obligatoire(1), frais de dossier et frais de garantie compris. Montant total dû de 241 667.74 € dont 28 931.94 € d'intérêts, 975 € de frais de dossier, 13 927.20 € d'assurance emprunteur obligatoire et 2 600 € de frais de garantie (Caution CAMCA)(2). Le coût standard de l'assurance obligatoire à souscrire(1) est de 38.17 € par mois pour un assuré à 100 % âgé de moins de 31 ans, et s'ajoute à la mensualité de crédit. Le montant total dû par l'emprunteur au titre de l'assurance sur la durée totale du prêt sera de 9 160.80 € pour un Taux Annuel Effectif de l'Assurance (TAEA) de 0.46 %. L'exemple chiffré est établi sur la base d'éléments connus au 02 décembre 2021, susceptibles d'évolution. Offre valable jusqu'au 30/06/2022, réservée aux particuliers majeurs n'agissant pas pour des besoins professionnels. La vente est subordonnée à l'obtention du prêt. Si celui-ci n'est pas obtenu, le vendeur doit lui rembourser les éventuelles sommes versées. Une garantie réelle ou personnelle sera demandée pour l'octroi du crédit. Sous réserve d'acceptation de votre dossier. Vous disposez d'un délai de réflexion de 10 jours pour accepter l'offre de prêt.
(1) Le coût de l'assurance peut varier en fonction de votre situation personnelle. Renseignez-vous sur le coût applicable dans votre Caisse Régionale. L'adhésion à l'assurance selon le coût exposé est subordonnée à l'acceptation de l'assureur. Les contrats d'assurance emprunteur proposés par votre Caisse régionale de Crédit Agricole sont assurés par PREDICA S.A. au capital de 1.029.934.935 € entièrement libéré. 334 028 123RCS Paris. Siège social : 50-56 rue de la Procession - 75015 Paris. Les événements garantis et les conditions figurent au contrat. Il peut arriver que votre état de santé ne vous permette pas de bénéficier des conditions d'assurance standardisées. Le dispositif prévu par la Convention AERAS organise des solutions adaptées à votre cas. L'emprunteur peut souscrire auprès de l'assureur de son choix une assurance dans les conditions fixées par la réglementation, pourvu qu'elle présente un niveau de garantie équivalent au contrat d'assurance proposé par le prêteur.
(2) Le cautionnement est assuré par CAMCA Assurance, société anonyme au capital de 97 000 000 €, immatriculée au Registre de Commerce et des Sociétés de Luxembourg sous le numéro B58.149, dont le siège social se situe 9 allée Scheffer, L-2520 Luxembourg, entreprise d'assurance agréée et soumise au contrôle du Commissariat aux Assurances, 7 boulevard Joseph II, L-1840 Luxembourg. Les conditions de de garantie figurent aux Conditions générales et aux Conditions particulières de l'acte de cautionnement.
Prêteur : CAISSE REGIONALE DE CREDIT AGRICOLE MUTUEL DU NORD EST Société coopérative à capital variable – Agréée en tant qu'établissement de Crédit Société de courtage d'assurances immatriculée au Registre des Intermédiaires en Assurances sous le n° ORIAS 07 022 663 – RCS Reims n° 394157 085 – Siège social : 25 rue Libergier – 51088 REIMS.