Votre partenaire chaleur
NOTRE STYLE ITALIEN
Poêles à granulés
Ravelli
il fuoco intelligente

VENTE - INSTALLATION - DÉPANNAGE
DEVIS GRATUIT
Gitem
Ets PAPELARD
51, avenue de Château-Thierry
02400 BRASLES
Tél. : 03 23 83 06 47
email : papelard@wanadoo.fr

- n°447 du 28 octobre au 17 novembre 2019 -

Autant en emporte la Marne

Magazine d'informations du Sud de l'Aisne, du Pays Fertois et de l'Ouest Marnais
www.autant.net

TAXI
03 23 83 06 02
Besoin d'un TAXI ?
Ne cherchez plus,
les Taxis du Sud de l'Aisne FAVIER
vous transporteront en toute sérénité
Toutes distances • Conventionnés CPAM • TPMR • Aéroports • Mini-bus

Douceur NATURE INSTITUT
INSTITUT ONGLERIE
Jusqu'au 30 novembre 2019
Palpé roulé manuel : 280€
10 + 2 offerts ! 320€
5, rue Pierre Semard - Etampes-sur-Marne
Tél. 03 64 13 63 93

Photos ©Daniel Lambert

Le chemin de ronde du château médiéval à Château-Thierry entièrement rouvert

NOUVEAU à Château-Thierry
OÙ TROUVER LE MEILLEUR TAUX ?
Votre agence à
CHÂTEAU-THIERRY
3, rue Drugeon Lecart
03 75 05 00 90
étude gratuite & sans engagement

Ludivine
06 25 48 44 18
meilleurtaux.com

(1) 2 premières cotisations mensuelles offertes pour toute adhésion signée entre le 14 octobre et le 30 novembre 2019 à un contrat de prévoyance en prestations Roc Prévoyance. Roc Prévoyance est un contrat d'assurance souscrit par GROUPE ROC-ECLERC auprès d'AUXIA et AUXIA Assistance, entreprises régies par le code des assurances, et distribué par Prévoyance FI (RCS Paris B 492 980 644, 33 avenue du Maine, 75015 Paris ORIAS 07030057, orias.fr). Conditions détaillées en magasin ou sur le site : roc-eclerc prevoyance.com. Crédit photo : David Renaud.

INFOS PRATIQUES

PAROISSES

MESSES en novembre

St Jean Eudes *(Fère-en-Tardenois)*
- Vend. 1er : 9h30
- Sam. 2 : 18h
- Dim. 3 et 10 : 9h30

Vals et Coteaux
- Vend. 1er nov. : 10h30 Charly-s/Marne, 18h30 Viels-Maisons
- Sam. 2 : 10h30 Nogent l'Artaud ; 18h30 Viels-Maisons
- Dim.3 : 10h30 Charly-s/Marne
- Sam. 9 : 9h Charly-s/Marne
- Dim. 10 : 10h30 Charly-s/Marne
- Lundi 11 : 8h30 Charly-s/Marne ; 10h30 Viels-Maisons
- Sam. 16 : 18h30 Viels-Maisons
- Dim. 17 : 10h30 Charly-s/Marne

CHÂTEAU-THIERRY

Le vaccin contre la grippe saisonnière et autres vaccins recommandés *réalisés gratuitement par le Centre de Promotion de la Santé de l'Aisne pour tous dès 6 ans, 14 nov. à l'UTAS de 10h15 à 11h45 ou 27 nov. de 10h15 à 11h45. Vaccins fournis gratuitement (03 23 57 70 40)*

Collecte de sang, *5 nov., salle communale du 8 rue du Château, de 10h à 12h30 et de 14h à 17h. Petit rappel très important : ne venez pas à jeun ! Donner son Sang permet de sauver des vies. On compte sur vous !*

SUD DE L'AISNE

Un conseiller de l'Agence Locale Énergie Climat (ALEC) *du Sud de l'Aisne se tiendra à votre disposition pour répondre à vos questions et vous accompagner dans votre projet de rénovation énergétique :*
- Château-Thierry : mercredi 30 oct. de 14h à 17h (Maison Cœur de Ville - 19/23 Grande Rue)
- Fère-en-Tardenois : jeudis 31 octobre et 7 novembre de 9h à 10h (12 place A. Briand)
- Neuilly-Saint-Front : jeudis 31 octobre et 7 novembre de 11h à 12h (mairie – 2e étage)
- Charly-sur-Marne : jeudi 31 octobre de 14h à 15h30 (mairie)
- Condé-en-Brie : jeudi 7 nov. 14h/15h30 (mairie). contact@alecsudaisne.fr ou 03 64 13 60 24

Nouveaux horaires des déchèteries *du 1er nov. au 31 mars*
*- **Château-Thierry** : lundi, mercredi, vendredi, samedi de 9h à 12h30 et de 13h30 à 17h, dimanche de 9h à 12h30. Fermée mardis, jeudis et jours fériés*
*- **Condé-en-Brie** : mardi, vendredi et samedi de 9h à 12h30 et de 13h30 à 17h, lundi et jeudi de 13h30 à 17h. Fermée mercredis, dimanches et jours fériés*
*- **Neuilly-Saint-Front** : mercredi et samedi de 9h à 12h30 et de 13h30 à 17h, lundi, mardi, jeudi, vendredi de 13h30 à 17h. Fermée dimanches et jours fériés*
*- **Villers-sur-Fère** : lundi et samedi de 9h à 12h et de 13h30 à 17h, mardi, mercredi, jeudi, vendredi de 13h30 à 17h. Fermée dimanches et jours fériés*
Les points d'apport volontaires pour les déchets végétaux situés à Gandelu et à Étampes-sur-Marne fermeront après le 30 octobre. Plus d'infos sur www.carct.fr ou 03 23 85 34 97.

Ets FEVRIER &Cie
Vente Pièces Auto
10 rue Emile Morlot
Château-Thierry
03 23 83 12 93

Une seconde jeunesse pour vos bennes de pick-up !

Facile à appliquer, teintable dans n'importe quelle couleur, résistant, insensible aux rayures, anti dérapant, imperméable, le *Raptor* a le vent en poupe. Ce revêtement polyuréthane bicomposant se retrouve de plus en plus sur nos 4×4. Remplir, mélanger, appliquer, sa facilité d'utilisation séduit de plus en plus de possesseurs de pick-up, de plus, un seul kit permet de recouvrir la benne entière soit environ 4 m².
Développé pour tolérer la plupart des conditions climatiques, il résiste aux U.V. et ne se décolore pas, même après des années d'exposition au soleil. Sa formulation permet la création d'une membrane étanche à l'eau et réduit ainsi les risques de corrosion. Personnalisable, *Raptor* est disponible en noir et en version teintable à la couleur de votre choix, les professionnels des *Ets Février* sauront vous guider vers la solution la plus adaptée à vos besoins.

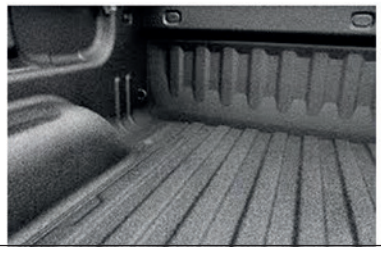

Existe également en bombe de 400 ml. Noir uniquement.

Spécial anniversaire
Des prix dans tout le magasin
Du 30 octobre au 30 novembre 2019
Venez et GAGNEZ ce canapé !

Canapé
2 relax électriques Supra,
Tissu bleu
L202 x H96 x P102 cm
~~2122€~~ 1690€

Dressoir Office
Chêne massif
2 portes, 7 tiroirs
L162 x H111 x P50 cm
~~2177€~~ 1900€

Armoire Margot
2 portes, miroirs coulissants
L 200 x H216 x P67 cm
~~1190,20€~~
999€

Photos non contractuelles. Dans la limite des stocks disponibles

-40% sur la literie signalée en magasin

Facilités de paiement en 4 fois sans frais

MEUBLES TRANCHANT
Route Départementale 1003 - 02400 BLESMES - Tél. 03 23 83 17 31
Ouvert du mardi au vendredi de 9h à 12h et de 14h à 18h45. Le samedi de 9h à 12h et de 14h à 18h30
meubles.tranchant@orange.fr

Livraison GRATUITE**
**Voir conditions en magasin

COMMUNIQUÉ

CHÂTEAU-THIERRY

Pour sa brocante *du 9 novembre, la Croix-Rouge accepte tous dons de vaisselle, objets de décoration, petits meubles, jouets... S'adresser à l'Unité Locale au 15, av. de la République les lundi, mardi, mercredi, jeudi, vendredi de 8h à 16h30.*

BRÈVES

COINCY

Dans le cadre de l'Opération Brioches 2019, la collecte a rapporté 676,91 € pour 105 brioches vendues. Les organisateurs remercient les généreux donateurs et les bénévoles qui ont participé à cette collecte.

MONTLEVON

La commune a collecté 600,51€ dans le cadre de l'opération brioches de l'APEI des 2 Vallées, du samedi 12 octobre. La mairie remercie les bénévoles ainsi que tous les donateurs.

ARTS ET MÉTIERS : PRÉCISION

Suite à notre article annonçant l'installation prévue d'une antenne du Conservatoire National des Arts et Métiers (CNAM) un de nos lecteurs, très informé sur ces formations nous apporte la précision suivante : Le CNAM, organisme de formation n'a aucun rapport avec l'Ecole Nationale Supérieure des Arts et Métiers (ENSAM). Cette école comprend, pour sa part, sept centres en France dont un à Châlons-en-Champagne. Elle a été fondée en 1809 par le duc de La Rochefoucauld et entretient des traditions fortes, notamment à travers ce qu'on appelle les Gadz'Arts. Le CNAM et non l'ENSAM – que nous n'avons d'ailleurs pas citée dans notre article. Mais merci tout de même à ce fidèle lecteur.

ETAT CIVIL

NAISSANCES

GRUMET Clémence*, 01/09/2019, Essômes-sur-Marne*
LIMA Arthur*, 5/10/2019, Domptin*
LE KERNEAU Lucas*, 9/10/2019, Fère-en-Tardenois*
HERCHI Gabriel*, 11/10/2019, Château-Thierry*
BERNARD Sasha*, 13/10/2019, Bonneil*

MARIAGES

12/10/2019 - *Jean-Luc Jaspard et Roselyne Pourchon*
19/10/2019 - *Arset Boucka Koumba et Issongo Ondaye, Château-Thierry*

DÉCÈS

BOYOT Fabien*, 4/10/2019, 49 ans, Château-Thierry*
DE BAERE Marie*, 5/10/2019, 84 ans, Château-Thierry*
DUCHEMIN Marcel*, 6/10/2019, 93 ans, Château-Thierry*
PATIN Paule*, 6/10/2019, 88 ans, Nogent l'Artaud*
MAILLET Christiane*, 7/10/2019, 84 ans, Connigis*
JEHANNE Nicole*, 8/10/2019, 76 ans, Château-Thierry*
DUFOUR Pierre*, 9/10/2019, 67 ans, Mareuil-en- Dôle*
MENARD Annie *veuve Rosendo, 67 ans, 12/10/2019, Beuvardes*

Boutiques DE CHÂTEAU-THIERRY

BROCANTE
"A Greniers Ouverts"
CENTRE-VILLE de CHÂTEAU-THIERRY
Dimanche 3 novembre
de 6h à 18h
Exposants : inscriptions
les lundis et mercredis après-midi
au 03 60 38 10 47

Dimanche 17 Novembre 2019
GRAND LOTO
DU CLUB DE TENNIS DE TABLE DE CHÂTEAU-THIERRY
Palais des Sports
CHÂTEAU-THIERRY
3000 € de lots à gagner !
TV GRAND ÉCRAN
DE NOMBREUX LOTS
VOYAGE AU SOLEIL POUR 2 PERSONNES
GROS ÉLÉCTRO
MULTIMÉDIA HIFI, ETC...
OUVERTURE 13H30 • DÉBUT DES JEUX 14H30
TARIF 4€ LE CARTON / 10 € LES 3 / 20 € LES 6 + 1
BUVETTE ET PÂTISSERIES SUR PLACE
RÉSERVATION AU 06 71 38 96 41
Château-Thierry

Retraités, Artisans, Commerçants, votre budget **mutuelle** est trop élevé…
Consultez-nous !
(Devis Gratuit)
Cabinet FRICHET, le spécialiste santé
4, rue Saint Crépin 02400 CHÂTEAU-THIERRY
Tél. : 03 23 83 31 70
mail: assurances.frichet@gmail.com
Agent général et courtier AXA, Swisslife et Repam santé

HOTEL DES VENTES DE CHATEAU-THIERRY
SOPHIE RENARD
JOURNÉE D'EXPERTISES GRATUITES
MERCREDI 30 OCTOBRE
De 10h à 12h et de 14h à 17h à l'étude
(sans rendez-vous)
Samedi 16 novembre à 14h
BELLE VENTE
Tableaux anciens et modernes - Objets d'art
Orfèvrerie - Art d'Asie - Verrerie - Mobilier

Expositions publiques :
Vendredi 15 octobre de 09h30 à 12h30 et de 14h à 18h
Samedi 16 octobre de 9h30 à 12h
Règlement par virement, CB et espèces jusqu'à 1.000 Euros
Frais en sus : 22% TTC et 14,4% TTC (frais judiciaires)

VENTES EN PRÉPARATION
Pour inclure des lots dans nos prochaines ventes, contactez l'étude au 03 23 83 25 05 - svv.sophierenard@orange.fr
VENDREDI 29 NOVEMBRE
Vente de semaine
JEUDI 5 DÉCEMBRE
Vente de vin
JEUDI 12 DÉCEMBRE
Vente de Noël

SVV Sophie RENARD et Maître Sophie Renard
Commissaire-priseur judiciaire
12, Avenue de Château Thierry - 02400 BRASLES
Tel : 03.23.83.25.05 svv.sophierenard@orange.fr
Listes et Photos sur www.interencheres.com/02005

La Cité des fables poursuit sa métamorphose...

Les spectaculaires chantiers d'aménagement urbain entrepris dans tout le centre-ville de Château-Thierry interpellent pas mal les Castels. D'aucuns se réjouissent de ces opérations visant à l'embellissement, l'agrément et l'attractivité de la cité. D'autres restent perplexes quant à leur nécessité voire s'inquiètent avec, en toile de fond, le sacro-saint souci de préserver les places de stationnement, notamment dans les rangs des commerçants. Tous les regards se portent en ce moment sur la refonte de la rue du Général De Gaulle et du bas de la place de l'Hôtel-de-Ville avec la création de l'esplanade piétonnière dallée assurant la liaison entre la rue du Château et la Grande Rue ainsi bien sûr que sur la transformation de la place du Maréchal Leclerc. Un point central rue Carnot aujourd'hui méconnaissable depuis la disparition des six érables de variété "Acer platanoïde Crimson King" plantés en 1955 par l'entreprise Prat et dont les greffons ont servi à la plantation de soixante de leurs congénères avenue de Paris. Arbres au feuillage dense et d'un beau rouge foncé dont l'abattage a cependant ému certains riverains et défenseurs mais arbres qui, place du Maréchal Leclerc, masquaient la vue et déformaient les trottoirs et qui, de toute manière, seront remplacés par d'autres spécimens d'essence nouvelle au nombre de neuf.
Aussi, avant de revenir prochainement sur le réaménagement de ces deux places (rive droite, rive gauche, la municipalité n'ayant pas voulu faire de jaloux), c'est à un tour d'horizon des principaux chantiers en cours et à venir sur l'ensemble de la ville qu'il nous a paru opportun de nous livrer dans un premier temps, tant cela bouge - ou va bouger - dans pratiquement tous les quartiers...

L'aspect futur de la place du Maréchal Leclerc

Nouveaux logements et espaces nouveaux

Ainsi, après la reconfiguration, il y a quelques années, de la place Jean de La Fontaine autour de la statue du fabuliste, de la réfection de la partie étroite de la rue Carnot et du haut de la Grande Rue puis la suppression de la plupart des feux tricolores, faut-il se tourner maintenant vers la rénovation en cours de la rue du Château avec l'enfouissement des réseaux et la réalisation quasi achevée d'une voirie spécifique à cette artère historique, en particulier aux abords de l'hôtel-Dieu ; avec en outre, au pied de la Porte Saint-Pierre, la démolition de la vieille bâtisse du n°72 afin d'ouvrir l'accès au chemin de ronde nord récemment inauguré. Egalement, la modernisation et l'extension du musée Jean de La Fontaine vers la médiathèque Jean Macé (crée sous l'ère Jourdain) ; celui de l'école de la Mare-Aubry future école "Juge Magnaud" ; la réfection de la rue Roger Catillon longeant les Caves Pannier ; l'aménagement des berges de la Marne entre la Poste et la commune de Brasles, futur tronçon de la Véloroute 52 ; du Port à sable en un espace végétalisé de loisirs et d'animations avec un renforcement de la base d'accueil des bateaux de croisière et la création envisagée d'une guinguette ; le récent réaménagement du carrefour des Quatre-Vents et, à venir, la rénovation du parvis de l'église ; la démolition de la vieille bâtisse du coin de la rue St-Martin et de l'av. Pierre & Marie Curie ; de même, la disparition de l'îlot vétuste situé entre la place Victor Hugo (ex-place Thiers) et la rue Carnot, puis, de l'autre côté, celle des ex-bâtiments Chauvin au profit de la future "Résidence de l'Isle". Un ensemble immobilier devancé par d'autres nouveaux logements aux mains des bailleurs privés tant au pied des Billards que sur l'ex-site Peugeot av. d'Essômes ainsi qu'en place de l'ex-garage Citroën, av. de Montmirail. Tout en notant sur ce dernier point que l'ensemble du quartier de la gare fait actuellement l'objet d'une étude globale d'urbanisme comprenant, entre autres lieux, l'ancienne gendarmerie et le parc Pierre Sémard attenant à la nouvelle "Résidence des Arts" et reliant l'av. de la République au quai de la Fausse Marne ; berges qui, de leur côté, feront également assez vite l'objet de nouvelles attentions.

Cela bouge aussi aux Vaucrises et à Blanchard

Mais comment ne pas étendre notre tour de ville à deux autres quartiers eux aussi en pleine mutation à l'image de Blanchard et des Vaucrises ? Blanchard où après l'ouverture du nouveau Palais des Rencontres avec sa salle de spectacle high tech, sa médiathèque et son nouveau centre social prochainement baptisé "Nicole Bastien" du nom de l'ancienne adjointe aux Affaires Sociales de la municipalité Rossi, fondateur dans les années 70 de cet ensemble d'habitations et du "Palais". Un lieu de culture que l'on s'apprête à doter d'une capacité de stationnement accrue en contrebas par la création d'un parc utilisé à des fins sportives et de loisirs en dehors des jours et heures de spectacle. Blanchard toujours et plus au centre : l'ouverture de la place de l'Horloge côté sud et côté nord suite à la démolition programmée de deux immeubles (l'actuel cabinet médical d'un côté et Rameau 5 de l'autre) pour faciliter l'accès direct et sécurisé vers le centre commercial et la Maison de Santé pluridisciplinaire en construction. Vaucrises aussi où dans le cadre d'un programme national de renouvellement urbain des quartiers dits "d'intérêt régional" placé sous l'égide de l'ANRU, fortement subventionné et couvrant la période 2020-2025, d'importantes transformations s'apprêtent à être opérées au nombre desquelles la réalisation, sur l'axe de l'av. Otmus longeant le centre commercial (dont l'agrandissement est prévu), d'une large et longue voie paysagère sud-nord reliant le secteur de l'hôtel-de-police aux abords du lycée. La création - déjà inaugurée - d'un city stade aux Mauguins. La construction à l'extrémité nord de cette av. Otmus d'un immeuble de 24 logements destinés aux personnes à mobilité réduite. L'implantation de la crèche intercommunale sur le terrain des Hérissons bordant l'av. de Champagne transférée de la rue Jules Maciet. L'arasement du tertre existant derrière la tour Picardie et l'aménagement d'une vaste place centrale arborée favorisant la détente, les loisirs et les animations de quartier.
Enfin, l'aménagement de parcelles végétalisées au pied de tous les immeubles au fur et à mesure de l'avancée des travaux de rénovation complète des logements par le bailleur social Clésence.

Un futur mandat dans la continuité

Je conclurai en précisant que l'approche des élections municipales, quoi que l'on puisse s'en gausser parfois, n'est en rien - ou pour pas grand-chose - dans ce vaste relooking de notre bonne cité des fables. Nombre des réalisations récemment achevées, en cours, ou en projet, sont en effet programmées depuis plusieurs années et beaucoup, au demeurant, ne verront le jour que courant 2020 et après... à condition toutefois que l'équipe en place ne soit pas coupée dans son élan par quelque fâcheuse entrave et puisse poursuivre ses objectifs dans la continuité à la faveur d'un troisième mandat ! ●

Un espace de loisirs végétalisé au Port à Sable

La croisière s'amuse
Daniel Lambert
lambertmultimedia@gmail.com
Agence de presse CHÂTEAU-THIERRY
- Le savoir-faire pour faire savoir -

"Champagne & Vous !", un festival très arrosé !

Eh, oui : les années se suivent mais ne ressemblent pas ! Si ce grand rendez-vous des Ambassadeurs du Terroir qu'est le festival *"Champagne et Vous !"* fut, l'an dernier, baigné d'un chaud soleil dans une atmosphère tout à fait estivale, il n'en a rien été hélas cette année, une pluie incessante s'étant invitée à la fête tout le week-end durant.

La municipalité castelle au côté des co-présidents Olivier Belin et Olivier Gratiot

Très entouré, le Marnais Bertrand Trepo, président de Vignoble 192, avait tenu à faire le déplacement. Il est l'organisateur d'une grande fête du champagne qui se tiendra en juin prochain au Champ de Mars à Paris. Vignoble 192 correspond à l'addition des numéros des départements en appellation Champagne : 51 + 52 + 10 + 02 + 77

Cela n'a pas empêché cependant les visiteurs de monter au château pour revivre "Les Années Folles", thème particulièrement évocateur du besoin de réjouissances qui, au sortir de la Grande Guerre, dans la liesse et la convivialité, s'empara de la vie parisienne pour réchauffer les cœurs et faire pétiller les esprits.

Ambiance 1920 réglée de main de maître par Emilie Camus

Etienne Haÿ, président de l'Agglo à la rencontre de la profession viticole

Les meilleures productions des vignerons de notre vallée de la Marne avec plus de 84 cuvées à déguster, les animations autour des métiers de la vigne, les produits du terroir, la gastronomie, la déco et le music hall des années 1920... rien, en fait, n'a manqué à cette 6e édition si ce n'est évidemment le beau temps. De toute manière, les humeurs du ciel ne sauraient entamer la bonne humeur naturelle de nos vignerons champenois et ce ne sont que des visages radieux que nous avons rencontrés tant sous les grands chapiteaux de toile qu'au fil des stands à l'extérieur - *nos photos* - ● *DL*

Le stand pédagogique du lycée viticole de Crézancy

Le chemin de ronde nord du vieux château a repris du service

L'inauguration du chemin de ronde nord - entièrement rouvert - du château médiéval initialement prévue le 28 juin mais différée pour cause de canicule a finalement eu lieu le 24 septembre... sous la pluie.

Qu'importe l'inauguration elle-même, cependant, qui, au demeurant, s'est déroulée dans une quasi indifférence générale malgré les invitations lancées par la mairie, l'essentiel est que nombre de Castels amoureux du vieux château et autres visiteurs peuvent désormais profiter du cheminement historique à flanc de rempart avec accès direct aux vestiges des plus vastes cuisines médiévales connues en Europe. 800 mètres de sentier en sable entre la place Jean Macé et la Porte Saint-Pierre remarquablement défriché, consolidé et aménagé au prix de milliers d'heures de travail par la vingtaine de membres du chantier d'insertion "Un château pour l'emploi" conduite par la direction du site et l'unité d'archéologie depuis 2014. Les visiteurs pourront aussi utiliser la borne 3D pédagogique installée au Castelos-cope pour découvrir les lieux en quelques clics et mieux comprendre l'histoire du château ● *DL*

Centre funéraire Marchetti

LE CHOIX FUNERAIRE
LE CHOIX DE LA VIE

7j/7
24h/24

www.centre-funeraire-marchetti.fr
02400 CHÂTEAU-THIERRY
ZI Sud, 15 avenue Gustave Eiffel
Tél. 03 23 84 21 21
E-mail. centrefunerairemarchetti@orange.fr
RCS Soissons 341 392 026 - Hab. 2014 02 8 - Orias 07032571

NOTRE MÉTIER : VOUS ACCOMPAGNER

Dans les moments les plus difficiles de la vie, nous avons tous besoin d'être bien accompagnés. Au **Centre Funéraire Marchetti** nous sommes à **votre écoute** et nous vous guidons dans vos choix, **vous conseillons** et réalisons vos demandes pour vous permettre de rendre un **dernier hommage** à la personne défunte dans un lieu adapté.

Obsèques
Marbrerie
Prévoyance
Fleurs et ornements

NOS SERVICES

- Inhumation, crémation
- Chambre funéraire
- Salle de cérémonie
- Contrat obsèques
- Tous travaux de cimetière
- Exposition de monuments
- Avis de décès en ligne
- Démarches avant et après obsèques

Salle de cérémonie

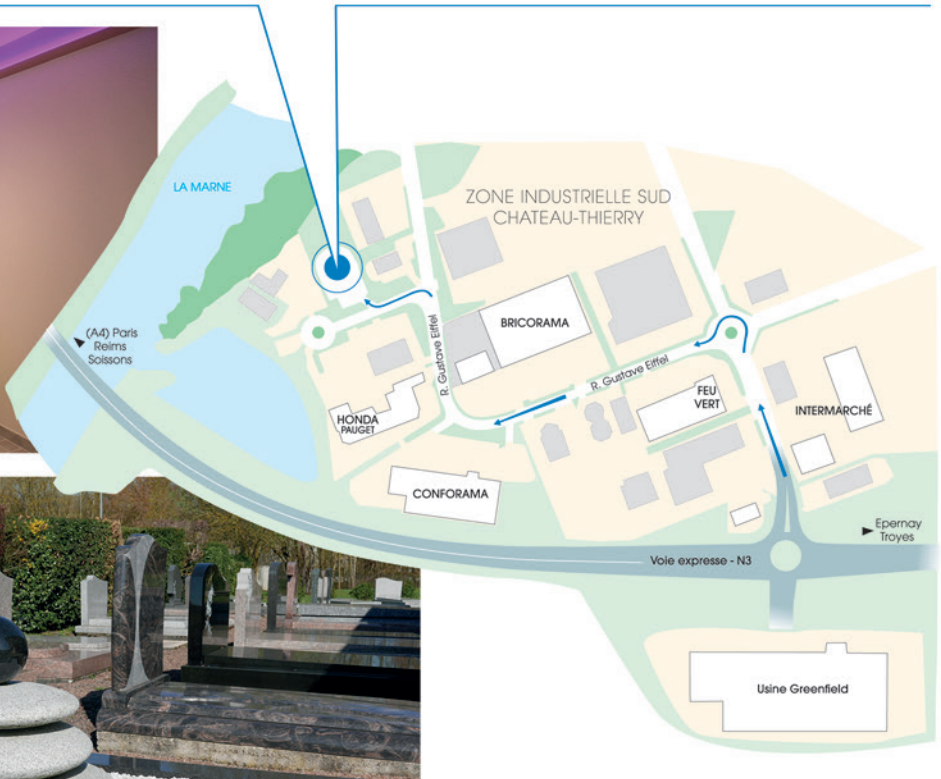

30 monuments en exposition permanente

AGENDA

ARCY-SAINTE-RESTITUE

***Concours de belote**, organisé par la S.E.P, salle du foyer rural, 11 nov. Inscription 13h, début des jeux 14h. Buvette et petite restauration. Rens.03 23 55 27 31.*

BELLEAU

***Visite guidée** proposée par la Maison du Tourisme : "sur les traces des combats du Bois de Belleau", 11 nov. à 14h15. Rv devant le Musée de la Mémoire. Réserv. oblig. au 03 23 83 51 14.*

***Concours de belote**, organisé par le comité des fêtes, 17 nov., salle des fêtes. Ouverture 13h30. Lots pour tous. Inscription souhaitée, place limitée. Réserv. 03 23 70 62 21 ou 03 23 70 98 20.*

***22e journée de la collection** organisée par le Club des collectionneurs du Vingt Muids, 11 nov. de 9h à 17h, salle des fêtes. Entrée gratuite. Exposition réservée aux membres du club. Rens. 03 23 70 61 01 - 06 81 18 60 65.*

BRASLES

***One man show** de Bruno Salomone "le show du futur !", 6 novembre à 20h30, espace culturel R. Commun. Réserv. billetterie@carct.fr ou 03 65 81 04 00 ou sur le soir du spectacle.*

***Concert Lenine Renaud**, 22 nov. à 20h30, espace culturel R. Commun. Réserv. billetterie@carct.fr ou 03 65 81 04 00 ou sur le soir du spectacle.*

BRÉCY

***Dans le cadre des commémorations du 101e anniversaire de l'armistice** de 1918, Le Souvenir Français du canton de Fère et toutes les instances locales invitent la population, le 10 nov. à 18h, à se rassembler au carré militaire du cimetière de la commune pour y déposer et allumer la flamme de l'espoir en mémoire des soldats de la grande guerre. Dépôt de gerbes.*

BRUMETZ

***Atelier pratique** "Fabriquer des peintures naturelles", organisé par la CARCT, 16 novembre à 14h30. Gratuits, réserv. obligatoire au 03 23 80 03 02.*

CHARLY-SUR-MARNE

***Banquet dansant** organisé par l'Alliance Musicale Charly-Saâcy, à l'occasion de la Sainte Cécile, 24 novembre à 12h. Ouvert à tous. Messe à 10h30 église St Martin. Inscriptions avant le 17/11 au 06 85 81 38 97 ou 01 60 23 75 22.*

***Concours de belote** organisé par Charly animations loisirs, au profit du Téléthon, 3 novembre, salle des Illettes. Ouverture 13h, début des jeux 14h. Lots pour tous. Rens. 06 14 52 68 88.*

***"Vivre la charité",** en l'honneur de St Martin, 10 novembre, salle de l'Amicale, avec la paroisse Vals et Côteaux. Infos sur cette journée au 03 23 82 05 86.*

CHÂTEAU-THIERRY

***Salon d'automne des Peintres de l'école du Val de Marne**, sous le thème des animaux, au Silo U1, du 17 novembre au 1er décembre, week-ends de 14h à 18h et mardis de 14h à 17h.*

"La Fournée des Fables" labellisée !

Nouvelle étape dans la recherche du meilleur, pour l'établissement du 22 rue Carnot à Château-Thierry, qui va fêter, à l'occasion de la Foire d'Automne, les 1er et 2 novembre prochains, l'attribution du "Label Rouge" pour sa baguette de tradition désormais rebaptisée "Bagatelle".

Sylvain Marquet représentant des Moulins Foricher, Ludovic et Agathe Desœuvres

Au départ il s'agit de l'engagement des Moulins Foricher dans la filière Blés - Farine - Pain. En effet, des champs de blé au fournil, du cultivateur au consommateur, l'excellence demeure une préoccupation pour cet établissement, à chaque étape de fabrication.

D'ailleurs, les blés utilisés font l'objet d'une traçabilité totale afin d'être contrôlés régulièrement. L'entreprise, installée dans le Val d'Oise, fournit sa farine "Label Rouge" uniquement à des artisans boulangers et parmi eux, à Ludovic Desœuvres qui, après validation du meunier, a donc rempli toutes les conditions exigées pour obtenir à son tour, la précieuse appellation.

Deux fois par an, des vérifications portant sur le respect du cahier des charges, l'hygiène, la recette, l'aspect de la baguette sont réalisées alternativement par un organisme certificateur et le meunier. Pour mériter son nom, la "Bagatelle" doit mesurer 50 centimètres, avoir cinq coups de lames, une mie bien alvéolée et une croûte fine.

Un concours a d'ailleurs confirmé le talent de Ludovic Desœuvres en élisant sa baguette la meilleure des Hauts-de-France en 2018 *(Autant 422*)*. Il a ainsi, en mai dernier, eu l'occasion de défendre la qualité de sa production à Paris lors de l'épreuve nationale qui ne rassemblait que vingt-quatre concurrents de tout l'hexagone !

Outre une texture et un goût inimitable, une baguette de ce niveau se conserve plus longtemps qu'une autre et ce n'est pas le moindre de ses arguments. De plus, on remarque souvent que les professionnels récompensés, dont fait partie "La Fournée des Fables", mettent un point d'honneur à également fabriquer sur place et avec une farine "label rouge" leurs viennoiseries, ce qui, malheureusement est devenu, au fil du temps, très rare. Aujourd'hui, pour mieux répondre aux demandes des consommateurs qui exigent, notamment, du pain sorti du four tout au long de la journée, "La Fournée des Fables" est ainsi ouverte de 6h30 à 19h30 et réalise plusieurs cuissons.

Lors de la Foire d'Automne, qui booste la fréquentation du centre-ville, Ludovic Desœuvres célébrera donc sa nouvelle récompense et proposera au public des dégustations de sa "Bagatelle" mais aussi de toute sa gamme de pains spéciaux Bio ainsi que la "Niflette", une pâtisserie traditionnelle de la Toussaint originaire de la ville de Provins en Seine-et-Marne. Cette spécialité sucrée se présente sous la forme d'une tartelette en pâte feuilletée garnie d'une crème pâtissière parfumée à la fleur d'oranger et, bien sûr est "faite maison" ●

**sur www.autant.net*

Mécénat

La Fondation Orange renouvèle son soutien au FabLab de Château-Thierry

Le lundi 7 octobre, la Fondation Orange a renouvelé son soutien au FabLab de Château-Thierry pour le programme de recyclage des déchets plastique issus des impressions 3D.

Les jeunes du FabLab pourront appréhender différents outils mis à disposition : imprimante 3D, broyeuse, extrudeuse, découpeuse laser... Ces machines seront un support privilégié pour la réalisation de leurs projets.
De plus, un suivi sera réalisé dans un esprit de transmission des compétences.
La Fondation Orange est engagée depuis 2014 pour donner de nouvelles chances aux jeunes en difficulté et aux femmes en situation précaire, en s'appuyant sur tout le potentiel du numérique. Dès l'émergence du mouvement des FabLabs en France, la Fondation Orange a développé le concept de *"FabLab Solidaire"* à destination des jeunes en insertion, sortis du système scolaire, en recherche d'emploi, accompagnés par des structures relais (Mission Locale, association d'insertion, ...) comme un levier pour leur projet professionnel. C'est dans ce contexte que le FabLab de Château-Thierry a reçu un chèque de soutien de la Fondation d'une valeur de 13.000 € suite à sa réponse à l'appel à projets lancé en 2019.
C'est la troisième année que le FabLab reçoit ce soutien après 2015 et 2017.
Le chèque a été remis par Corentin Gervasoni, directeur des relations avec les collectivités locales de l'Aisne pour Orange, en présence du député Jacques Krabal et du maire Sébastien Eugène.

La Fondation pour l'égalité des chances

La Fondation Orange s'engage pour l'insertion sociale et professionnelle des jeunes et des femmes en difficulté : les jeunes sans qualification ni emploi, les femmes en situation précaire, les personnes autistes.
Depuis 30 ans, les actions de la Fondation leur donnent accès à l'éducation, à la santé, à la culture pour leur permettre de mieux s'intégrer dans la société.
Elle intervient aujourd'hui dans ces domaines, pour que le numérique devenu essentiel, soit un facteur d'égalité des chances.
Ainsi, avec le soutien de ses salariés engagés, la Fondation permet chaque année, dans 30 pays, à près de 2 millions de personnes de prendre un nouveau départ ● *DL*
www.fondationorange.com

AGENDA

***CHARLY-SUR-MARNE** suite*
***Atelier pratique** "Espaces publics accueillants pour la diversité", organisé par la CARCT, 13 nov. à 14h30. Gratuits, réserv. obligatoire au 03 23 80 03 02.*

***Projection du film** de François Maillart **"A chacun son arbre"** proposée par l'association Omois Environnement, 7 novembre à 20h au 8 rue du Château. Débat, à la suite, animé par le réalisateur ainsi que de Jean-Marc Péneau expert forestier et Hugues de Grandmaison conseiller forestier.*

***Animations jeunesse** à la médiathèque : "Bouquin câlin", tous les vendredis 10h (sauf vacances scolaires) ; "P'tits déj du livre" 9 et 23 novembre à 10h (jusqu'à 5 ans). Infos 03 23 85 30 85.*

***Concert Becky Something,** super star du rock, 7 nov. à 18h, à la Biscuiterie. Infos 09 52 84 04 10.*

***"En forme !** théâtre d'objet et de formes par la Cie Des Petits Pas Dans Les Grands, 8 nov., 9h30 et 11h (2 séances), médiathèque Jean Macé, (+ 1 an). Entrée gratuite. Durée : 30 mn. Inscription obligatoire au 03 23 85 30 85.*

***Conférence de l'Université Populaire** "Kurdistan, du démantèlement de l'empire ottoman à l'émergence d'un sous ensemble régional kurde" par Pascal Torre, 9 nov. à 14h30 dans l'auditorium.*

***Concert lecture** du Conservatoire municipal, 16 nov. à 15h.*

Fraternité

Château-Thierry et Pössneck ont redonné consistance à plus d'un demi-siècle de jumelage

**Le 6 Octobre 1964 était signée à Pössneck, ville allemande alors située en R.D.A., la charte d'amitié qui la liait à Château-Thierry.
55 ans plus tard, le 4 de ce mois, l'actuel maire de Pössneck, Mickael Modde, accompagné de son adjoint, Mike Schmitt, de Sébastien Eugène, maire de Château-Thierry et de Félix Bokassia, conseiller délégué aux jumelages, ont renouvelé l'engagement pris par leurs prédécesseurs devant une importante délégation franco-allemande conduite par Danièle Briet, présidente de l'association Château-Thierry/Mosbach/Pössneck... et interprète.**

Après cet acte symbolique, Allemands et Français se sont rendus au Palais des Rencontres pour dévoiler la plaque de la nouvelle place "Pössneck" avec beaucoup d'émotion ; cérémonie suivie d'une visite des installations et d'un spectacle proposé par l'Echangeur.
Au cours des trois journées passées à Château-Thierry les liens noués voici plus d'un demi-siècle entre Allemands et Français ont retrouvé toute leur vigueur d'autant que certains acteurs de l'époque étaient présents. Ces derniers, notamment pour ceux qui ont connu la cité castelle à l'époque, ont pu, au cours des différentes visites organisées à leur intention, constater les évolutions de la ville. Outre la visite de l'hôtel-Dieu et du musée Jean de La Fontaine, le maire de Pössneck a eu le privilège de donner le top départ des Foulées Roses auxquelles prenait part le maire de Château-Thierry. Tous se sont ensuite retrouvés au Palais des Sports pour une soirée placée sous le signe de l'amitié ● *DL*

AGENDA

***Festisol 2019**, dans le cadre du Festival des Solidarités locales et internationales, 15 et 16 novembre, Palais des Rencontres : expositions, spectacles, slam, danse, dégustations et autres surprises.*

***"La Folie du professeur Draco"** spectacle jeune public (+ 4ans) de magie, d'humour et de poésie, au Palais des Rencontres, 30 octobre à 15h30. Entrée gratuite. Inscription obligatoire 03 65 81 03 44.*

***Atelier "Fabriquer ses produits ménagers et d'hygiène écologiques"**, organisés par l'USESA, 16 novembre 9h à 12h. Rv à l'USESA. Gratuit sur inscription au 03 23 71 02 80 ou contact.eau@usesa.fr*

***Café philosophique** "Les inégalités sont-elles le prix à payer de la civilisation ?", organisé par l'association Philo Château, 20 novembre à 19h15, Espace Culturel Claude Varry. Entrée libre.*

***Visite guidée** proposée par la Maison du Tourisme : "la Tour Bahlan", 30 octobre à 15h30. Réserv. obligatoire 03 23 83 51 14.*

***Conférence** de la Société Historique et Archéologique «La gare de Château-Thierry et son dépôt» par Bernard Caron, à l'Auditorium de la médiathèque Jean Macé, 2 novembre à 14h15.*

***Spectacle "La Fuite"** d'après Luigi Pirandello par le Teatro Picaro, proposé par le Calicot, 22 novembre à 20h30, au Palais des Rencontres. Rens. 03 23 69 43 00, réserv. 03 23 83 51 14.*

CHEZY-EN-ORXOIS

***Temps d'échanges** "Aménager un jardin perméable à l'eau de pluie", organisé par la CARCT, 12 novembre à 19h30, salle communale. Gratuits, réserv. obligatoire au 03 23 80 03 02.*

CHIERRY

***Séjour en Bretagne-sud** proposé par le Club de l'Amitié, du 27 juin au 4 juillet 2020. Rens. et inscription chantal.aubert03@sfr.fr ou 03 60 41 02 92.*

***Concours de belote** organisé par l'AOLAC, 4 novembre, Maison du parc Bellevue. Inscriptions dès 13h15. Lots pour tous. Si vous êtes seul, partenaire assuré. Contact 06 19 84 68 41.*

***Exposition d'artisanat,** 30 novembre et 1er décembre, salle des fêtes Maison du parc. Artisans locaux. Samedi de 14h30 à 18h, dimanche de 10h à 18h. Restauration sur place.*

CONDÉ-EN-BRIE

***Thé dansant** proposé par l'association Sport Loisir Culture, 10 novembre à partir de 14h30 avec l'orchestre Jean Baptiste Vaz, salle intercommunale. Réserv. 03 23 69 06 75 ou 03 23 82 43 74.*

COURTEMEONT-VARENNES

***Atelier pratique** "Espaces publics accueillants pour la diversité", organisés par la CARCT, 13 novembre à 10h. Gratuits, réserv. obligatoire au 03 23 80 03 02.*

DESSEY David
ENERGIE RENOUVELABLE
Chauffage - Plomberie - Salles de bains personnalisées

Fuel - Gaz
Granulés
Pompes à chaleur

recrute

PLOMBIER / CHAUFFAGISTE (H.F.)

Bonne expérience demandée - Permis B indispensable

Candidature par mail sur : ent.dessey.david@live.fr
ou par téléphone au 03 23 70 16 48

Le C.F.P.P.A. de Verdilly

Propose une formation
du 18 au 21 novembre 2019

CACES
Mini-pelle

CFPPA VERDILLY
Formation Professionnelle VeriSelect CERTIFICATION DE SERVICES

Pour tous renseignements :
03 23 69 15 47

La Biscuiterie
Salle de musiques actuelles / Château-Thierry

recrute et recherche
1 service civique

ASSISTANT.E DE PRODUCTION ET RÉGIE

Plus d'infos par mail sur contact@labiscuiterie.org
ou par téléphone au 09 52 84 04 10

La Biscuiterie
Salle de musiques actuelles / Château-Thierry

recrute et recherche
1 service civique

ASSISTANT.E DE PRODUCTION ET D'ADMINISTRATION

Plus d'infos par mail sur contact@labiscuiterie.org
ou par téléphone au 09 52 84 04 10

L'automne est là !
jusqu'au 31 décembre 2019

-25%* sur les **PNEUS HIVER** Toutes marques

-20%* sur kits de **DISTRIBUTION** + pompes à eau

-20%* sur les **BATTERIES** TECH POWER

* selon conditions en garage

Entretien-Réparations · Pose accessoires CAMPING-CARS

1,2,3 AutoService
GARANTIE CONSTRUCTEUR PRÉSERVÉE

Promos valables uniquement chez GARAGE DES 3 VALLÉES

GARAGE DES 3 VALLÉES - Stéphane TURPIN
RÉPARATIONS TOUTES MARQUES - DÉPANNAGE - CARROSSERIE
2, route Nationale 3 - 02850 COURTEMONT-VARENNES

Tél. 03 23 70 20 37

DES OFFRES EXCEPTIONNELLES

JUSQU'AU 30 NOVEMBRE 2019

VOLETS ROULANTS

10 ans GARANTIE EXTENSIA VOLETS ROULANTS MOTORISÉS

–10% DE REMISE À PARTIR DE 2 VOLETS roulants motorisés achetés

–15% DE REMISE À PARTIR DE 4 VOLETS roulants motorisés achetés

–20% DE REMISE À PARTIR DE 6 VOLETS roulants motorisés achetés

-15% DE REMISE

sur l'achat de porte de garage motorisée

JE DÉCOUVRE

TECNI'BAIE

Votre spécialiste depuis 23 ans sur le sud de l'Aisne, la Marne et le nord Seine et Marne

infos@tecnibaie.fr

Wizeo fermetures
Volets roulants & Portes de garage

RD1003 (ex RN3) (à côté de *Meubles Tranchant*)
02400 Blesmes
Tél. **03 51 57 01 00**

36 avenue F. Roosevelt
77260 La Ferté S/s Jouarre
Tél. **01 72 96 03 00**

AGENDA

CREZANCY
Temps d'échanges *"Changement climatique, que puis-je faire ?", organisé par la CARCT, 7 novembre à 19h30, dans l'amphithéâtre du lycée agricole. Gratuits, réserv. obligatoire au 03 23 80 03 02.*

EPAUX-BEZU
Réunion mensuelle *de l'association 2000 histoires de mon village, 31 octobre à 18h30, salle des fêtes.*

ESSOMES-SUR-MARNE
Relais de la Flamme Sacrée *: poursuivant une tradition longue de plus de vingt ans, le Comité de la Voie Sacrée ramènera, sous forme d'un relais pédestre, la Flamme de l'Arc de Triomphe vers Verdun les 30-31 octobre et 1er novembre. La flamme passera dans la commune dans la nuit du 30 au 31 octobre à 1h14 du matin.*

ETAMPES-SUR-MARNE
19e édition des 8 heures d'Etampes *organisée par l'association des Amis de la Marche Athlétique de Château Thierry, dimanche 24 novembre. 8h de marche en individuelles ou par équipes, départ à 8h ; 10 km, départ à 10h ; marches jeunes, départs à 14h. Licence FFA ou UFOLEP ou d'un certificat médical de moins de 3 mois obligatoire. Buvette et restauration sur place.*

FERE-EN-TARDENOIS
Inktober *jusqu'au 31 octobre : Faites un dessin à l'encre en utilisant le mot du jour, affichez-le au centre culturel et sur votre réseau social (#inktober ou #inktober2019). Plus d'infos sur la page FB @centreculturelcamilleclaudel.*

Exposition "Naturé Cosmos" *du 4 au 29 novembre, au centre culturel, avec les oeuvres lumineuses de. Visible en accès libre, aux horaires d'ouverture.*

Méditations d'automne, *9 et 23 novembre de 10h15 à 11h30. Réserv. obligatoires à l'atelier d'écologie corporelle 06 30 13 97 56.*

Exposition "Ailleurs : Ici" *proposée par l'association Alis, jusqu'au 3 novembre, jardins de la mairie. Entrée libre.*

Ateliers de méditation *de «pleine présence» vendredis 8 et 22 novembre à 18h30, centre culturel.*

FOSSOY
Après-midi tarot*, organisé par l'association Zen Art et Loisirs. Rencontre amicale des joueurs de tarot, lundi 4 novembre à 14h, salle Laurianne. Ouvert à tous. Entrée gratuite. Rens. 03 23 83 23 98.*

LA CHAPELLE-SUR-CHEZY
Week-ends théâtre*, salle du Foyer rural : "Histoires à ne pas dormir debout" par la Cie "Après la pluie", 16 novembre à 20h30 et 17 novembre à 16h ; "Entre les lignes" par la Cie Pourquoi pas, 23 novembre à 20h30 et 24 novembre à 16h. Réserv. 06 78 26 34 46.*

Recyclage et valorisation c'est l'affaire de *SCR02*

Après 7 années d'expérience dans un grand groupe international spécialisé dans le recyclage des fers et métaux, Yann Le Corre a décidé de lancer sa petite entreprise de valorisation des câbles électriques et des métaux dans le sud de l'Aisne.

C'est ainsi qu'après 2 années d'élaboration d'un projet mûrement réfléchi, Yann ouvre son entreprise à Charly-sur-Marne dont le but principal est de diminuer l'exploitation de ressources naturelles en contribuant à la dynamisation de l'économie circulaire du recyclage. Le principe est d'acheter aux meilleurs cours les câbles électriques mis au rebus afin d'en séparer la gaine plastique du cuivre. Le tri minutieux se fait dans un premier temps à la main.

Pré-broyeur

Yann derrière le granulateur qui demande une attention de tous les instants

Ensuite le câble est passé dans un pré-broyeur pour en diminuer le volume et le rendre plus homogène.

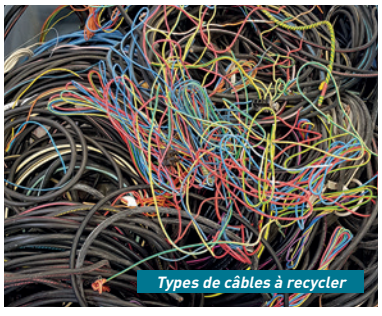
Types de câbles à recycler

La dernière étape se passe au granulateur qui sépare le cuivre du plastique par densimétrie. Coté valorisation, le cuivre repart aussitôt en fonderie et les plastiques dans une filière de recyclage spécialisée.
Vous êtes donc professionnel de l'électricité et ne savez que faire de vos stocks de cuivre usagé, contactez Yann qui vous le reprendra au meilleur cours du jour.
En plus de récupérer une somme rondelette, vous aurez fait un geste pour la planète ●

SCR 02
Charly-sur-Marne
06 33 49 26 67
scr-02@orange.fr
Accueil uniquement sur rendez-vous

AGENDA

LUCY-LE-BOCAGE

***Concours de belote**, proposé par le foyer rural, 10 novembre, salle des fêtes. Ouverture 13h30. Lots pour tous. Buvette, pâtisseries. Réserv. préférable 03 23 70 47 94.*

MONTMIRAIL

***Programme des Randonneurs Montmiraillais** : 3 novembre, Montdauphin (77), 8 et 11 km, rv 13h30 gare routière ou 14h mairie ; 16 novembre, Morsains (51), 8 et 11 km, rv .13h30 gare routière ou 14h mairie. Infos 06 19 70 43 65.*

***Exposition 'Les années 1939/1945 à Montmirail et dans les communes environnantes"** proposée par Histoire et Patrimoine entre Brie et Champagne, à l'ELC, salle Barbara, 10 novembre de 14h à 18h et 11 novembre de 14h à 17h. Illustrée par de nombreuses photos des journées du 28 août 1944 et du 9 mai 1945. Entrée libre.*

MONT SAINT PÈRE

***4e randonnée pédestre** organisée par l'association des secrétaires de mairie de l'arrondissement, 1er novembre. Rv à 8h45 au parking du terrain de jeux, départ à 9h précises. Parcours 11 km. Rens., inscriptions obligatoires au 03 23 71 61 28 ou 06 46 32 43 62.*

Santé

La 7e édition d'Octobre rose s'achève sur un bilan des plus positifs

Octobre rose, le mois consacré à la prévention contre le cancer du sein, s'est achevé ce dimanche 27 avec d'importantes animations organisées au complexe aquatique intercommunal de la Moiserie avec notamment des baptêmes de plongée animés par les clubs subaquatiques de Château-Thierry et des pompiers.

L'édition 2019 n'est, elle, aucunement tombée à l'eau cependant.
C'est bien au contraire d'un nouveau joli succès avec un bel engouement de la part des Castels dont peuvent se réjouir la municipalité et ses nombreux partenaires : organismes et professionnels de santé, associations et commerçants.

Stands d'information sur le marché du vendredi, bal participatif, don du sang organisé par les clubs service, Foulées roses, blind test, ateliers bien-être, films, conférences, vente de fleurs, puces des couturières, flash mob et zumba rose, compétition de golf et course cycliste féminine ont composé un mois de programmation bien rempli.
Rappelons que grâce au fonds collectés l'an dernier un chèque de 3 000 € a pu être remis à l'ANAT de l'Omois (Dragon Boat et Espace Parenthèse) - partenaire directe de l'opération et deux autres de 1 000 € à la Ligue contre le cancer et au service d'oncologie du CH Jeanne de Navarre (consultations et chimiothérapie sur place en lien avec l'institut Godinot).
Gageons que cette 7e édition permettra aux organisateurs de continuer à soutenir ainsi ceux qui, tout au long de l'année, œuvrent dans la lutte contre ce fléau ● *DL*

Activité physique, nutrition, prévention, accès aux soins...

La cité des fables et ses partenaires institutionnels s'engagent sur un Contrat Local de Santé de 2e génération

A travers le renouvellement du Contrat Local de Santé 2019-2023 initié en 2015 avec l'Agence Régionale de Santé (ARS), la préfecture de l'Aisne, la Direction départementale de l'Education Nationale et la Caisse Primaire d'Assurance Maladie, la ville de Château-Thierry affiche clairement sa volonté de poursuivre et de renforcer son dispositif d'actions en faveur du maintien en bonne santé et en bonne forme de ses habitants.

Des habitants de Château-Thierry mais aussi de l'ensemble du bassin de population puisque le partenariat s'étend désormais à toute l'intercommunalité ; la CARCT étant cosignataire du CLS.
Notre territoire du sud de l'Aisne fait du reste figure de modèle en la matière, tant dans le département qu'au niveau de la région.
Cela passe par la facilitation de l'accès aux soins et l'accompagnement des plus fragiles, la prévention des maladies (cancer, diabète, maladies cardiovasculaires...), les opérations de dépistage tels *Octobre Rose* (cancer du sein) et *Mars Bleu* (cancer du côlon), la nutrition, l'habitat, l'environnement, l'activité physique et le sport pour tous.Le Contrat Local de Santé agit dans la transversalité en mobilisant l'ensemble des acteurs : services hospitaliers et médecins (action *Sport sur ordonnance*), CAF, éducation nationale, CCAS, services intercommunaux dédiés, clubs sportifs et associations sous l'impulsion d'un comité de pilotage complété bientôt d'un poste de coordinateur.
Notre photo : autour de la table la sous-préfète Natalie William représentant l'Etat, l'ARS, l'Education Nationale, la Caisse Primaire d'Assurance Maladie, la ville de Château-Thierry représentée par le maire Sébastien Eugène et l'adjointe au sport santé et politique de la Ville Dominique Douay, l'Agglo représentée par Jean-François Bouteleux, vice-président ● *DL*

AGENDA

Défilé déguisé *Halloween organisé par les délégués des parents, jeudi 31 octobre à partir de 17h30. Départ rue St-Emilion (devant l'église). Parents et enfants venez avec costumes les plus terrifiants ! N'oubliez pas vos lampes-torches, gilets fluorescents, sac pour récupérer des bonbons ! Les enfants demeureront sous la responsabilité de leurs parents. Les écoles offrent des bonbons mais besoin d'aide pour offrir une boisson chaude/fraîche non alcoolisée ainsi que des bonbons aux petits et grands à l'issue de la balade. Réponse avant le 28/10 à parents-delevesfmspmm@gmail.com*

NESLES LA MONTAGNE

"La nuit du Cahout"*, sortie randonnée ou trail en mode nocturne et sous les étoiles, samedi 16 novembre à 19h, organisé par Chierry j'y cours en partenariat avec la municipalité. Ouvert à toutes et tous petits et grands. Randonnée 12 km ou trail 20km avec départ à 19h, salle des fêtes. Matériel obligatoire : frontale ou lampes torche avec piles ou accus, téléphone, vêtements de circonstance (froid et ou pluie), réserve d'eau et alimentaire. Seul, ou en famille ou entre amis, toutous bienvenus. Arrivée vers 21h30/22h, salle des fêtes pour partager, soupe chaude, vin chaud (à consommer avec modération) et autres grignotages pour se restaurer. Rens. 06 31 45 41 25.*

NOGENT L'ARTAUD

Fête pour "les 10 ans de la Troupe Badour" *organisée par l'association Fanakrew, Gode Morningue et le Théâtre de la Mascara, les 1er et 2 novembre, au Théâtre de la Mascara (impasse de Kerouartz) : concerts / théâtre / expos / tartines. Uniquement sur réserv. au 03 23 70 07 68 ou mascara@la-mascara.fr*

NOGENTEL

Foulées de Nogentel *organisées par l'association Nogentel Sports Loisirs, samedi 9 novembre de 13 h30 à 17h30. Inscriptions à partir de 13h, salle place de la mairie. Programme : 14h école d'athlétisme 540 m, 14h15 poussins benjamins 1150 m, 14h40 minimes /cadets 3670 m, 14h40 marcheurs 7380 m,15 h juniors/seniors/espoirs/vétérans. Courses ouvertes à tous (pour les non licenciés certificat médical de moins de 12 mois autorisant la pratique de la course à pieds). Gratuit jusqu'aux cadets inclus. Pré-inscription au mathieub18@gmail.com et le jour de la course.*

Prochain numéro le 18 novembre !

Pour annoncer vos manifestations du 18 novembre au 1er décembre dans nos colonnes, transmettez vos textes avant le 14 novembre à **redaction@autant.net**

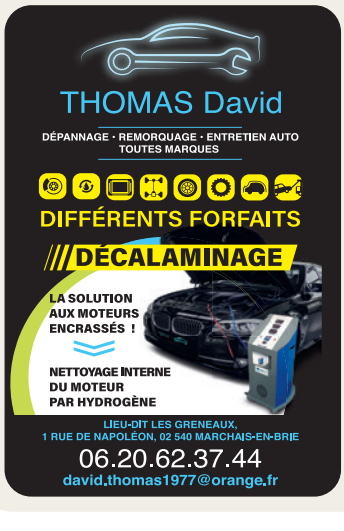

Transports Delisle : 1er Prix national de la meilleure performance environnementale

La société de transports Delisle basée à La Ferté-Gaucher avec une importante base logistique à Château-Thierry vient de se voir décerner le 1er Prix de la meilleure performance environnementale 2019 au plan national au titre des entreprises de transports de plus de 250 salariés.

Cette distinction au plus haut niveau constitue un motif de fierté pour l'ensemble des personnels de l'entreprise qui emploie quelque 700 conducteurs et qui dispose notamment d'un service QHSE de pointe (Qualité, Hygiène, Sécurité, Environnement).

Paulo André et Carine Marteau, chevilles ouvrières du label sont allés recevoir leur prix

Sur les 80 000 sociétés de transports présentes dans l'hexagone, 1 500 sont engagées dans la démarche environnementale 2016/2020 concrétisée par une charte visant à l'obtention du label CO2 porté par l'ADEME via une plateforme informatique d'évaluation globale de la performance. Parmi celles-ci, 207 entreprises dans la catégorie "plus de 250 salariés" sont ainsi d'ores et déjà labellisées avec, cette année, les meilleurs résultats enregistrés au plan national par les Transports Delisle certifiée ISO 14001 et dont la flotte sillonne chaque jour tout le territoire français ainsi que les pays voisins. C'est avec le sentiment du travail bien fait grâce à la cohésion de tous les acteurs de l'entreprise au quotidien que Paulo André et Carine Marteau, responsables du service QHSE pilote de la charte au sein du groupe depuis 2011, sont allés recevoir le trophée 2019 - un olivier en pot - symbole récompensant la *"meilleure performance environnementale en gaz à effet de serre et polluants atmosphériques"* ● *DL*

AGENDA

ROCOURT SAINT MARTIN

Demi-journée cabaret au Royal Palace de Kirrwiller, proposée par Loisirs de l'Omois, dimanche 12 janvier. Départ de Rocourt-St-Martin (stationnement possible sur place). Transport en autocar grand tourisme, déjeuner avec orchestre - festival avec forfait boisson inclus, spectacle de cabaret Tempo, danse au Lounge Club jusque 18h après spectacle. Retour en soirée. Pour inscription et tarif, Tél. 06 21 06 82 21 à partir du 28/10 ou leduc.denise@yahoo.fr

VERDELOT (77)

***Lecture débat** autour de Louis-Ferdinand Céline avec Jacques Drillon qui lira le splendide début de "Mort à crédit" et animera un débat sur le thème "Génie et antisémite". A l'Epinoche, chemin de Saint Georges, dimanche 10 novembre à 16h. Réserv. lecture-celine@orange.fr*

Salon

"Généalogie et Histoire"

un rendez-vous pour remonter le temps

Le cercle généalogique de l'Aisne organisait, les 28 et 29 septembre au Palais des Sports, son 4e salon à Château-Thierry sur le thème "Généalogie et Histoire". De quoi attirer un large public avec la possibilité pour les visiteurs en quête de leurs origines de remonter le temps en découvrant au fil des siècles maintes particularités de l'histoire de leurs ancêtres, leur vie, leur métier et leurs coutumes.

Le cercle castel fondé en 1986 et présidé depuis vingt ans par Marie-Josée Hulmet avait pour ce faire réuni pas moins de 45 stands d'information et d'exposition présentés par des passionnés de généalogie venus des différentes régions de France, des associations historiques et de sauvegarde du patrimoine et métiers anciens, l'ensemble agrémenté de conférences données par le maître verrier Didier Quentin sur l'art du vitrail ainsi que par les responsables des Archives Départementales sur des thèmes comme l'histoire de l'art et de l'architecture à travers les archives notariales et l'exposition de Lille, point final à la reconstruction des régions du Nord ● *DL*

L'abbatiale d'Essômes représentée par l'association de sauvegarde

LOTOS

SAMEDI 2 NOVEMBRE
CHARLY-SUR-MARNE
Par le regroupement Unisson pour le Téléthon, salle des Illettes. Ouverture des portes 19h, début des jeux 20h30. Lots : Tv, week-end d'une valeur de 250€, lot de 18 bouteilles de champagne, vélo VTC, bons d'achats, équipement maison, entrées parc d'attractions, etc. Buvette et restauration. Rens. et inscriptions au 06 14 52 68 88 ou 03 23 82 44 85.

MONTMIRAIL
Par le Cochonnet Montmiraillais, à 20h30, salle des fêtes Roger Perrin. Bons achats de 400€, 200€, 100€, 50€, électroménager, paniers garnis, champagne, tombolas etc. Rens. et réserv. 06 88 70 96 54 ou 03 26 42 89 79 ou david.coluche@wanadoo.fr

SAMEDI 9 NOVEMBRE
COINCY
Par La Croix-Rouge Française de Château-Thierry, à la salle de Coincy. Ouverture des portes 18h, début des jeux 20h.Gros lot de 600€, bons d'achat de 20€, 40€, 100€. Buvette et restauration. Réserv. 07 77 92 45 90.

NOGENT L'ARTAUD
Par l'USA.FC, salle des Longs Prés. Ouverture des portes 19h, début des jeux 20h30. Nombreux beaux lots dont 1 semaine à la montagne pour 6 pers., Tv, overbord, ordinateur, etc.Réserv. obligatoire 06 87 70 66 34 de 12h30 à 14h ou après 16h30, 06 86 46 39 36 après 17h ou par sms

VIFFORT
Par Club Loisirs Viffortois, salle des fêtes à 19h30. Ouverture des portes 18h30. Réserv. 03 23 69 90 77 ou cdfviffort@gmail.com. Places limitées.

DIMANCHE 10 NOVEMBRE
CHARLY-SUR-MARNE
Par l'association des parents d'élèves "Les indépendants", salle des Illettes. Ouverture des portes 13h, début des jeux 14h. 2 parties enfants avec lots spécifiques. Fonds récoltés pour les actions de l'association au cours de l'année.

LUNDI 11 NOVEMBRE
VILLIERS-SAINT-DENIS
Par le foyer rural. Ouverture des portes 13h, début des jeux 14h, salle du foyer rural attenante à la mairie. A gagner 36 lots (2000€) dont bons d'achats en magasin alimentaire, robot pâtissier, tablette, tour son, google home, autocuiseur, vin, coffret de champagne, panier garni, cafetière à dosettes, bons pour plantes et arbustes, etc. Petite restauration et buvette. Cartons demi-tarif à la 3e manche. Petite salle, réserv. souh. 06 30 11 52 93.

SAMEDI 16 NOVEMBRE
CHARLY-SUR-MARNE
Par l'association les Portugais Carlésiens, salle des Illettes. Début des jeux 20h30, ouverture des portes à partir de 18h. 3000€ de lots. Restauration et buvette. Réserv. et rens. 06 33 72 37 81, 06 87 05 33 12, 06 07 10 85 85.

Nation Literie, une entreprise locale qui change votre vie en changeant vos nuits

A une époque où tout le monde parle de "Made in France", il est réconfortant de constater qu'un savoir faire artisanal existe encore à deux pas de chez nous, dans la région du Sud de l'Aisne.

Ici, chaque métier est représenté : Ebénistes, menuisiers, matelassières, couturières, tapissières, laqueurs. Comment proposer des dimensions hors normes 240 x 220 cm ou bien créer un matelas qui s'adapte à toutes formes, de la plus classique à la plus insolite comme un lit rond sans le savoir-faire de ses artisans ?
On ne compte plus les personnalisations possibles tant le choix est vaste qu'il s'agisse de la couleur des entourages, des références de laques ou encore des essences de bois.
Du matelas au lit en bois massif, en passant par les sommiers fixes ou relaxations, Nation Literie met un point d'honneur à ne confectionner ses produits qu'à partir de matériaux nobles tels que le bois massif, le latex naturel, le lin, le coton, la laine d'agneau, la soie.
Avec une gamme de 40 modèles de matelas, proposant des confors distincts : extra souple, souple, mi ferme, ferme et extra ferme, Maurice Gamblin, à la tête de ce fleuron de notre département, sait adapter le matelas à la morphologie de chacun. Ainsi, depuis plus de 15 ans, Nation Literie propose, grâce à une nappe de capteurs de pression, d'obtenir une cartographie de la répartition des points de pressions. Comble du raffinement, Nation Literie conçoit des matelas qui intègrent deux types de confort différents, prenant en compte les divergences morphologiques entre conjoints.

Comment choisir son matelas ?

Tous les matelas se ressemblent et pourtant, ils sont tous différents. Choisir son matelas, c'est d'abord l'essayer. Nation Literie propose toutes les technologies qui existent sur le marché : le matelas à ressorts bi coniques, le matelas en latex naturel monozone microperforé, le matelas en latex TALALAY 100 % naturel, le matelas en mousse Haute Résilience, le matelas en mousse à mémoire de forme et le matelas bi matières (latex/mousse Haute Résilience) et enfin, le matelas en pure laine. Il est important de comparer les différentes technologiques en prenant le temps de les essayer dans le magasin d'Armentières sur Ourcq. Le choix du confort d'un matelas est très personnel car chaque personne a sa propre morphologie. On ne peut pas choisir un matelas par rapport à sa corpulence. Le choix se détermine suivant 4 critères : Confort, Composition, Dimensions et Prix. A savoir : Vous pouvez choisir 2 conforts dans un seul matelas comme par exemple ferme d'un côté et mi ferme de l'autre. Ne confondez pas "matelas mou" et "matelas souple". Un matelas souple, soutient le dos et diminue les points de pression de l'épaule et du bassin (quand on dort sur le côté) alors qu'un matelas mou, déforme le dos car le bassin s'enfonce trop par rapport aux épaules et aux jambes.

Comment choisir son sommier ?

Nation Literie fabrique des sommiers à lattes qui peuvent être fixes ou relevables, dans toutes les dimensions et qui peuvent s'adapter à votre cadre de lit. Plusieurs choix de finitions sont possibles : tissu, bois, laque. Teintes au choix. Il est important de connaître le nombre de lattes et leurs compositions. Vous pouvez choisir pour un lit relaxation électrique afin de profiter pleinement de la lecture, de la télévision et de la détente.

A quel moment doit-on changer son sommier ?

Un sommier a toujours l'air en bon état et pourtant, il se fatigue au fil des ans. Il est important de le tester avant de changer le matelas. Pour cela, il faut s'allonger dessus, SANS LE MATELAS.

Si vous êtes un peu comme dans un hamac (fessiers plus bas que la tête et les jambes), alors ....il est impératif de le changer. De plus, un mauvais sommier peut supprimer l'indépendance de couchage. Un excellent matelas posé sur un sommier inadapté ou trop ancien ne permettra pas de résoudre la délicate équation du maintien dans la souplesse.
Nation Literie produit dans deux usines de l'Aisne : une usine à Fère-en-Tardenois pour la fabrication des matelas et une autre à Coincy l'Abbaye pour fabriquer les sommiers, les lits coffre, les lits en hêtre, chêne, orme ou frêne massif. Le showroom pour essayer les matelas se trouve à Armentières-sur-Ourcq, à 12 km de Château Thierry, sur la route de Soissons. Vous serez accueilli du mardi au samedi inclus.

NATION LITERIE
sur D1 entre Château-Thierry et Soissons

1, rue de la Haye
à Armentières-sur-Ourcq

Tél. : ***03 23 55 01 28***

Les lycéens castels au festival mondial des **Théâtres de Marionnettes de Charleville**

Le mardi 24 Septembre, trois classes du lycée Jean de la Fontaine ont eu le bonheur de se rendre au festival mondial des Théâtres de Marionnettes de Charleville-Mézières.

Cette sortie était avant tout pédagogique puisque ces élèves préparent un CAP petite enfance et un baccalauréat professionnel accompagnement, soins et services à la personne. Les jeunes ont pu ainsi observer les types de marionnettes et les techniques de représentation pour les exploiter en cours et proposer à leur tour des spectacles aux enfants des écoles de Château-Thierry pendant leur formation. Les élèves accompagnés de leurs professeurs, M. Cecchini et Mme Gourdon sont revenus enchantés de cette journée particulièrement enrichissante ● *DL*

Les systèmes numériques en application

Les élèves du lycée Jules Verne en 1re Bac pro Systèmes numériques ont été conviés à une visite pédagogique au Palais des Rencontres de Château-Thierry via le dispositif technique mis en place à l'occasion du récent concert de Miossec.

A l'invitation de Xavier Lelièvre responsable de la programmation de la Biscuiterie, élèves et professeurs ont pu assister aux balances réglées par les musiciens ; un moment primordial pour les artistes comme pour les techniciens. Dans le courant de l'année, une autre visite est prévue à la salle de concert de la Biscuiterie, au studio d'enregistrement U1 Stud et au Fablab... de quoi renforcer la passion que nourrissent déjà ces lycéens pour l'audiovisuel professionnel, l'électronique et l'informatique ! ● *DL*

LOTOS

CHEZY-SUR-MARNE
Par l'Association Toi Nous et West, Espace Pierre Eschard. Nombreux lots : Champagne, machine à laver, soins, balade en quad, vol en multiaxes, etc. ainsi qu'une tombola. Ouverture des portes 18h30, début des jeux 20h. Restauration. Réserv. 06 79 77 24 68.

VIELS-MAISONS
Par le comité des fêtes. Nombreux lots à gagner d'une valeur totale de 3000€ (une super partie avec 600€ de valeur). Ouverture des portes 19h, début du jeu 20h. Buvette et restauration. Uniquement sur réserv. 06 26 97 07 22.

DIMANCHE 17 NOVEMBRE
CHIERRY
Par l'AOLAC, à la Maison du parc Bellevue. 3600 € de lots dont bons d'achat de 500 €, 200 €, 100 €, 50 €, séjour pour 2 pers. en Relais Château, Tv grand format, paniers garnis, carton de champagne, 2 demi-porcs découpés, 3 jambons frais à rôtir, cave à vin, cafetières, coffret de beauté et massage bien être, repas pour 2 au resto, hoverboard, hoverkart, etc. Inscriptions obligatoires au 06 19 84 68 41. Places limitées. Vente des cartons à partir de 12h30, début des jeux 14h. A partir de 13h30, places réservées restantes redistribuées. Bénéfices au profit de la caisse des écoles de Chierry. Contact Serge : 06 19 84 68 41.

La Journée du sport scolaire a réuni 9 classes de 2nde du lycée Jean de La Fontaine

Le mercredi 25 septembre se tenait au lycée Jean de La Fontaine, la grande journée du sport scolaire inscrite dans le cadre du développement et la valorisation du sport au sein de l'Union Nationale du Sport Scolaire (UNSS).

L'équipe d'EPS, composée de 6 professeurs avait mis au point toute l'organisation depuis plusieurs semaines. Etaient concernées 9 classes de 2nde soit environ 250 élèves sur la journée. Les participants ont d'abord assisté à un spectacle de danse de grande qualité présenté par leurs camarades du lycée, puis à une séance de formation au secourisme. Leurs aînés, des élèves de 1re et de Terminale, volontaires et motivés, ont ensuite encadré avec beaucoup d'implication les différents ateliers sport : rameurs, musculation, corde à sauter, cerceaux... ainsi qu'un quizz de culture générale et un quizz musical...

Les élèves se sont pris au jeu et les retours ont été jugés "extrêmement positifs" par les professeurs.

Les résultats, sportifs et humains (une note de fair-play était même attribuée) ont été affichés dans le lycée et les équipes vainqueurs récompensées ● *DL*

Concerts

Girlpower en tournée !

La Biscuiterie, en partenariat avec la Communauté d'Agglomération de Château-Thierry, propose 3 dates de concerts avec les *The Tiki Sister* et leur spectacle "librement féminin".

C'est dans le cadre de la journée internationale pour l'élimination de la violence à l'égard des femmes, le 25 novembre, que cette initiative spectacle-concert a été portée. De leur paillote polynésienne, *The Tiki Sisters* nous racontent l'histoire des girl groups américains des années 1930 à 1970. Tout en harmonies vocales et chorégraphies, elles nous présentent ces chanteuses et choristes, blanches et noires, leur répertoire musical et leur parcours vers l'émancipation, à travers l'incarnation de trois femmes en quête de liberté, dans un monde

©Photo : The Tiki Sisters

Lili, l'ainée, la meneuse, qui veut conquérir le monde. Minnie, la cadette, la timide, qui rêve de s'affranchir de ses peurs. Gigi, la benjamine, la séductrice, qui rêve de LA rencontre

d'hommes. Car oui, le trio met en scène avec humour et musicalité, un sujet toujours aussi brûlant d'actualité. Un cocktail girlpower, positif et joyeux, à boire sans modération ! La mini tournée propose 3 dates : mercredi 27 novembre à la Salle des fêtes de Saint-Eugène, jeudi 28 novembre au Café de la Place à Bouresches, et vendredi 29 novembre à La Biscuiterie de Château-Thierry - chaque représentation se fera à 20h30. Chaque concert sera précédé dans la journée de rencontres, échanges et mini-concerts au sein des établissements scolaires de la CARCT. Plus d'informations sur www.labiscuiterie.org ● *JDF*

LOTOS

ETAMPES SUR MARNE
Par le comité des fêtes, salle André Jumain. Ouverture des portes 19h15, début des jeux 20h30. Réserv. 03 23 83 67 42 ou 06 68 07 80 59.

SAMEDI 23 NOVEMBRE
ARCY SAINTE RESTITUE
Par la S.E.P, au profit du Téléthon, salle du foyer rural, samedi 23 novembre. Ouverture des portes 19h, début des jeux 20h15. Buvette et restauration. Rens. 03 23 55 27 31.

DIMANCHE 24 NOVEMBRE
FOSSOY
Par le Foyer rural, à l'espace du Tilleul. Ouverture des portes 13h, début des jeux 14h. Réserv. 03 23 71 95 12 (places réservées jusque 13h30). 1er lot : bon d'achat 500 €, 2e lot : bon d'achat 250 € et de nombreux autres très beaux lots. Buvette, crêpes et gâteaux.

BROCANTES

SAMEDI 2 NOVEMBRE
CHÂTEAU-THIERRY
Bourse aux jouets, au Palais des Sports, de 10h à 18h. Buvette et restauration. Inscrip. avant le 1er nov. au 06 20 03 73 63.

DIMANCHE 10 NOVEMBRE
ARMENTIERES-EN-BRIE
Bourse aux jouets et matériel de puériculture, salle des fêtes, 8h/17h, par l'association les Enfants d'Augustin. Petite restauration. Contact : alea092017@gmail.com

SAMEDI 16 NOVEMBRE
BOUTIGNY (77)
Bourse aux jouets et matériel de puériculture, par l'Amicale scolaire, de 8h30 à 17h, salle polyvalente. Entrée libre. L'Amicale s'occupe de tout : réception, mise en place et vente. Conditions vendeurs : articles propres, complets et en bon état. Dépôt des articles : vendredi 15/11 de 16h à 19h, retrait des invendus dim. 17/11 de 10h à 11h30. Listes types et rens. 06 63 56 98 94.

DIMANCHE 17 NOVEMBRE
ARCY SAINTE RESTITUE
Par la S.E.P, salle au foyer rural, au profit du Téléthon, de 8h à 18h. Buvette et restauration. Rens et réserv. 03 23 55 27 31.

Jérome Plomberie Chauffage

Pensez à votre entretien de chaudière !

Sanitaire
Salle de bain personnalisée
DÉPANNAGE RAPIDE
Carrelage / faïence
Pose placo et isolation
Prestation de pose de vos sanitaires
Entretien et pose de chaudière

Photographies non contractuelles

06 25 74 25 18 du lundi 8h au samedi 12h
JAULGONNE - Garantie décennale

LÀ C'EST TOP !

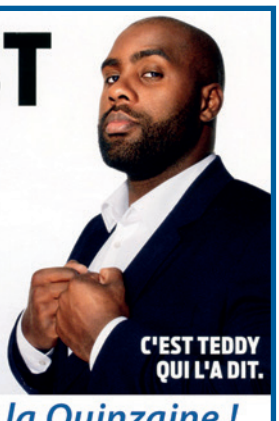

C'EST TEDDY QUI L'A DIT.

La Sélection de la Quinzaine !

RENAULT Scenic 1.6 dCi 130ch energy Bose eco2
2012 - 134 721 km ..... 7 900 €
Garantie MAPFRE 6 mois

CITROEN DS3 1.6 HDi 110 FAP Série Noire 109gr
2011 - 129 000 km ..... 8 500 €
Garantie MAPFRE 6 mois

FORD C-MAX 1.5 TDCi 120ch Stop&Start Titanium
2016 - 94 570 km ..... 13 500 €
Garantie GOLD 100 000 km ou 3 ans

NISSAN Qashqai 1.2L DIG-T 115ch Connect Edition
2016 - 69 345 km ..... 15 500 €
Garantie MAPFRE 6 mois

SKODA Superb Combi 1.8 TSI 180ch Laurin&Klement DSG
2016 - 23 064 km ..... 20 900 €
Garantie MAPFRE 6 mois

PEUGEOT 3008 1.2 PureTech 130ch Crossway S&S
2018 - 21 000 km ..... 24 900 €
Garantie CONSTRUCTEUR

CARROSSERIE AGRÉÉE et MÉCANIQUE Toutes Marques

Ford
Saint Christophe Château
29, av. du Gal de Gaulle
CHIERRY
03 23 84 85 86

+ 300 VÉHICULES D'OCCASION DISPONIBLES

PEUGEOT
POLE REGIONAL OCCASIONS
Riester

SELECTION DE VEHICULES

- **Toyota Aygo** 1.0 VVT-i 72ch x-cite 5P
  10/2018 - 10 784 kms ..... 11 200 €
- **Peugeot 108** Vti 72 Collection 5P
  02/2019 - 11 489 KMS ..... 11 990 €
- **Kia Cee'd SW** 1.6 CRDi 136ch ISG Premium Business
  06/2016 - 56 800 KMS ..... 14 800 €
- **Ford Kuga** 2.0 TDCi 140ch Titanium
  0/2014 - 80 980 KMS ..... 14 900 €
- **Peugeot 208** 1.5 BlueHDi 100ch Active 5P
  02/2019 - 19260 KMS ..... 14 990 €
- **Opel Insignia Country Tourer** 2.0 cdtI 170ch BVA
  12/2016 - 102 643 kms ..... 15 600 €
- **FORD C-Max** 1.5 TDCi 120ch S&S Titanium Powershift
  04/2016 - 39 400 KMS ..... 17 500 €
- **Citroën DS5** BlueHDi 150 Performance Line
  12/2016 - 43 400 KMS ..... 20 750 €
- **Peugeot Rifter** BlueHDi 100 Standard GT Line
  03/2019 - 1 900 KMS ..... 23 990 €
- **Nouveau Peugeot 3008** 1.2 PureTech 130ch Allure
  03/2017 - 22 811 KMS ..... 25 790 €

L'Occasion de la quinzaine

- **Peugeot 308 SW** 1.6 BlueHDi 120ch Active Business EAT6
  07/2017 - 83525 KMS ..... 14 980 €

CHANGEMENT DE KIT DE DISTRIBUTION ET POMPE À EAU
à partir de 310 € jusqu'au 31-10-2019

POLE D'OCCASION RIESTER
400 VEHICULES D'OCCASION DISPONIBLES

CHÂTEAU-THIERRY
137 B AVENUE DE SOISSONS
TÉL. 03 23 83 82 63
www.riester-occasions.fr

BROCANTES

GERMIGNY-L'EVEQUE (77)
Bourse aux jouets et livres enfants, en intérieur salle des fêtes, de 9h à 17h, par les Germinions. Entrée libre, parking gratuit. Petite restauration. Ouverture à 8h pour les exposants. Réserv. 06 61 63 13 29.

VILLIERS-SAINT-DENIS
Bourse aux jouets, par l'association Villiers Patrimoine et Avenir, de 8h à 17h, salle Claude Bail (foyer rural). Emplacement 2 m max. gratuit pour les habitants de la commune. Buvette et petite restauration. Limite d'inscription 4 novembre au 03 23 82 16 48 ou 07 70 83 81 05.

MARCHÉ DE NOËL

ESSOMES SUR MARNE
Par l'association les Abeilles, salle polyvalente, sam. 7 et dim. 8 déc. Restauration sur place. Rens. 06 82 14 49 41 ou 03 23 83 34 20 ou 06 75 17 13 67.

VIELS-MAISONS
Par le comité des fêtes, dimanche 1er déc. 10h/18h pl. du Marché, jumelé au marché campagnard. Bulletin d'inscription à télécharger sur le site de la mairie et à renvoyer à l'adresse indiquée. Restauration (tartiflette) et buvette sur place (06 26 97 07 22)

CINÉMAS

CHATEAU-THIERRY
Cinéma-Théâtre - Sorties Depuis le 23 octobre
- ***Abominable***, *animation de Jill Culton, Todd Wilderman*
- ***Terminator : Dark Fate***, *action-science-fiction de Tim Miller*
- *Mardi 5 novembre à 14h30 :* ***Connaissance du Monde*** *"Costa Rica" réalisé par Pauline Planté et Isabelle Cortès*
- *Jeudi 7 novembre* ***: Mylène Farmer 2019 le film***, *concert réalisé par François Hanss*
- *Mardi 12 novembre à 20h :* ***Comédie Française*** *"La puce à l'oreille", réalisé par Lilo Baur*
- *Jeudi 14 novembre à 20h :* ***Opéra*** *"La flûte enchantée" mis en scène par Lydia Steier*

A partir du 20 novembre
- ***La reine des neiges 2***, *animation, aventure de Jennifer Lee, Chris Buck*

(Sous réserve de modifications)
Rens. contact@cine-chateau.fr ou www.cine-chateau.fr

LA FERTE-MILON
Cinéma Jean Racine
Du 30 octobre au 4 novembre
- ***La fameuse invasion des ours en Sicile***, *animation France/Italie, mercredi 30, jeudi 31 et vendredi 1er à 15h.*
- ***J'irai où tu iras***, *comédie France, dim. 3 à 15h, vendredi 1er et lundi 4 à 20h30.*
- ***Au nom de la terre***, *drame France, lundi 4 à 14h, dim. 3 à 18h, jeudi 31 et sam.2 à 20h30.*

Du 6 au 11 novembre
- ***Angry birds : copains comme cochons***, *animation USA, mercredi 6 et samedi 9 à 15h.*
- ***La vérité si je mens ! les débuts***, *comédie France, dimanche 10 à 15h, vendredi 8, samedi 9 et lundi 11 à 20h30.*
- ***Donne-moi des ailes***, *aventure France, lundi 11 à 14h ; dim. 10 à 18h, jeudi 7 à 20h30.*

Rens. 03 23 96 77 42.

Initiative

Les crêpes des élèves de CAP à La Fontaine **ont ravi gourmands et gourmets sur le marché castel**

Le vendredi 11 octobre, dans le cadre de la semaine du goût, les élèves du lycée Jean de La Fontaine en CAP Agents Polyvalents de Restauration et Assistant Technique en Milieu Familial avaient installé un stand sur le marché hebdomadaire castel pour confectionner sur place et proposer aux badauds de délicieuses crêpes devant le Marché Couvert.

A 0,50€ pièce, les copieuses et onctueuses crêpes se sont écoulées comme des petits pains tout au long de la matinée créant régulièrement une empressée file d'attente sous le regard amusé du nouveau proviseur Etienne Lejeune venu encourager dans leur initiative les élèves et leurs professeures Anne-Gaëlle Martin et Sandra Boudali ; lesquelles étaient visiblement enchantées de ce succès. Les CAP APR et ATMF de La Fontaine proposent aussi des potages au sein du lycée, font du repassage et nettoient les voitures afin de collecter des fonds pour financer un voyage scolaire du côté de Boulogne-sur-Mer en avril prochain ● *DL*

agglo de la région de Château-Thierry

LES RENDEZ-VOUS CULTURELS DE L'AGGLO

BRUNO SALOMONE

ONE MAN SHOW

MERCREDI 6 NOVEMBRE À 20H30

LENINE RENAUD

CONCERT

VENDREDI 22 NOVEMBRE À 20H30

RÉSERVATIONS :
Par mail : billetterie@carct.fr
Par téléphone : 03 65 81 04 00
Sur place, le soir du spectacle
Tarif plein : 14 €
Tarif réduit* : 12 €
Tarif moins de 12 ans : 8 €
*moins de 20 ans, étudiants, partenaires et groupes de plus de 10 personnes

PROGRAMMATION 2019-2020
Espace Culturel
Raymond COMMUN Place Gaston et Georges Brigot 02400 Brasles

Avec le soutien de l'ARMADA - Autour des Routes des Musiques Actuelles du Département de l'Aisne

LA GARANTIE D'UNE ENSEIGNE LOCALE

CHÂTEAU-NUMISMATIQUE
votre comptoir de l'or et des monnaies

ACHAT d'OR
Bijoux (même cassés), pièces or et argent...

PAIEMENT CASH au plus haut cours
Discrétion assurée

PARKING PRIVÉ

56, rue Saint-Martin à CHÂTEAU-THIERRY
(entrée rue Pierre et Marie CURIE)
Tél. : 03 23 70 79 60
ou 06 84 01 63 00
Du mardi au samedi de 10h à 12h30 de 14h à 18h30

Fête très humide à Lucy-le-Bocage

La pluie n'a pas épargné Lucy-le-Bocage les 19 et 20 octobre lors des festivités du village. Deux habitants, Mathieu et Hervé ont remporté le concours de pétanque. En revanche les trombes d'eau ont eu raison de la brocante prévue le dimanche ●

Apporte ta soupe à Pavant !

Pour la fin de la semaine du goût, du 7 au 13 octobre, le Foyer Rural de Pavant avait décidé de faire honneur aux soupes lors d'une chaleureuse soirée, où chacun apportait sa marmite, son bol, sa cuillère et partageait son savoir-faire. Le rendez-vous est pris pour l'année prochaine avec de nouvelles soupes ! ●

CINÉMA

MONTMIRAIL
Cinéma Le Don Camillo
30 rue de la Molotte
Du 28 au 29 octobre
- ***Abominable***, *lundi 28 à 16h, mardi 29 à 14h et 18h30*
- ***Maléfique : le pouvoir du mal***, *lundi 28 à 18h, mardi 29 à 16h et 20h30*
- ***La vérité si je mens ! les débuts***, *lundi 28 à 18h15, mardi 29 à 16h15 et 20h30*
- ***Donne-moi des ailes***, *lundi 28 à 16h et 20h30, mardi 29 à 14h*
- ***Joker***, *lundi 28 à 20h30 et mardi 29 à 18h15*

Du 30 octobre au 5 novembre
- ***Shaun le mouton le film : la ferme contre-attaque***, *mer. 30 à 16h30, vend. 1er à 14h, sam. 2 à 18h15, dim. 3 à 16h30*
- ***Terminator : dark fate***, *mercredi 30 à 14h et 20h30, vendredi 1er à 15h45 et 20h30, samedi 2 à 15h45 et 20h30, dimanche 3 à 14h, lundi 4 à 20h30, mardi 5 à 20h30*
- ***Abominable***, *mercredi à 14h et 18h15, vendredi 1er à 16h15 et 18h15, samedi 2 à 16h, dimanche 3 à 14h et 18h15*
- ***Donne-moi des ailes***, *mercredi 30 à 16h, vendredi 1er à 14h, dimanche 3 à 16h*
- ***Alice et le maire***, *mer. 30 à 18h15, vend. 1er à 20h30, dim. 3 à 18h15, lundi 4 à 20h30*
- ***Queens***, *mercredi 30 à 20h30, sam. 2 à 20h30, mardi 5 à 20h30*
- ***Sœurs d'armes***, *vendredi 1er à 18h15, samedi 2 à 18h*

Notaire

SCP NOTTA – CARBONNEIL – REDREZZA
2 Bis Avenue de Soissons - 02400 CHÂTEAU-THIERRY
Service Immobilier : 03 23 83 78 36

MDT 258 - ESSOMES SUR MARNE
Maison ancienne (hameau de Crogis). En rdc : séjour (25 m²), cuisine aménagée et équipée + accès cave voûtée, SAM (28 m²), 2 pièces dont 1 à rénover. Etage : 4 ch., sdb+douche. Cour avec appentis, garage et dépendance. Terrasse sur l'arrière + jardinet et piscine. Travaux à prévoir (électricité). DPE : blanc.
Prix : 153 700 €

MDT 269 - NEUILLY SAINT FRONT
Immeuble de rapport avec studio libre en rdc offrant : pièce principale avec coin cuisine, sdb +wc. A l'étage : appartement loué de type 4 en duplex comprenant : couloir, salon, salle de bains, sas, cuisine, cellier et wc. Au-dessus : palier, 3 chambres. DPE : Blanc
Prix : 70 200 €

MDT 270
Aux portes de CHATEAU-THIERRY
Une parcelle de terrain réputée à bâtir d'une superficie de 986 m² avec bâtiment.
Prix : 74 200 €

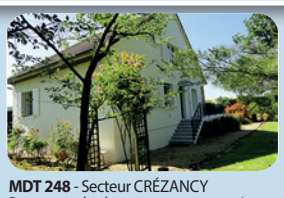

MDT 248 - Secteur CRÉZANCY
Beaucoup de charme pour cette maison d'habitation sur sous-sol total. A la campagne, elle offre sur 123 m² habitables entrée, cuisine aménagée, salon/salle à manger, wc, 2 chambres de plain-pied. A l'étage : 3 chambres , pièce d'eau avec wc et bureau. DPE : E
Prix : 262 500 €

MDT 262 - CHATEAU THIERRY
Proche commodités et écoles, maison à rafraîchir de type 4 avec deux chambres, salon/salle à manger avec balcon, cuisine ancienne aménagée , sde et wc. Sous-sol total avec garage, chaufferie, pièces. Agréable terrain arboré d'environ 1 600 m². DPE : G
Prix : 148 400 €

Retrouvez nos annonces immobilières sur le site de l'étude - **www.notta-carbonneil-chateau-thierry.notaires.fr**

AFEER
ASSISTANCE FOURNITURES ETUDES ENERGIES RENOUVELABLES

ÉTUDES INSTALLATIONS ENTRETIENS

Pompes à chaleur Air-Air & Air-Eau - Climatisation

Remplacez votre chaudière et
profitez d'une aide jusqu'à 5 500 €*
+ 30% de crédit d'impôt*
+ TVA 5.5%*
+ Garantie de 5 ans*
le tout sans aucune sous-traitance !

* suivant conditions

Modification du crédit d'impôt au 1er janvier 2020

Pompe à chaleur Air-Eau
100% de puissance jusqu'à -15°C
Température d'eau 60°

02130 Beuvardes - www.afeer.fr - 06 81 87 97 96

MITSUBISHI ELECTRIC CHAUFFAGE/CLIMATISATION Home Partenaire · RGE Quali Pac 2019 · 2019 PARTENAIRE SOLUTIONS HABITAT D'EDF · Professionnel Rénovation SynerCiel · ZUBADAN ADVANCED HEATING TECHNOLOGY · MITSUBISHI ELECTRIC CHAUFFAGE - CLIMATISATION

Notaire

Mes COINTIN-TARATUTA, DENOUAL-BURGHER, JAMA et DRIGUET
Notaires associés. 1, rue du Château - BP 21
51700 DORMANS
Tél. 03 26 58 21 09
Fax 03 26 58 20 17 - Ligne directe : 03 26 58 68 30

REF. : 375563 - À 2 MIN DE PASSY SUR MARNE
Maison élevée sur cellier et cave, comprenant au RDC : entrée, cuisine ouverte sur séjour, salon, salle de douche, buanderie et w-c. Au 1er étage : pièce palière et 3 chambres. Grenier. Grange avec grenier. Ancienne écurie avec grenier au dessus. Bûcher. Appentis. Anciens toits à porcs. Cour.
Prix : 130 000 €

REF. : 373844 - MAREUIL-LE-PORT
Une parcelle de 7 ares 20 centiares de vignes louées au tiers nature jusqu'en 11/2025.
Prix : 75 600 €

REF. : 366660 - VANDIERES
Une parcelle de 28a02ca de vigne et 6a20ca de Terre Appellation Champagne libre après la vendange 2019. Le cépage est Meunier.
Prix : 280 400 €

REF. : 375516 - À 7 MIN DE DORMANS
Maison comprenant au RDC : entrée, cuisine, salon séjour avec cheminée, salle de douche et w-c. Au 1er étage : pièce palière et chambre. Au 2e étage : chambre avec grenier. Terrasse. Cour et jardin.
Prix : 131 300 €

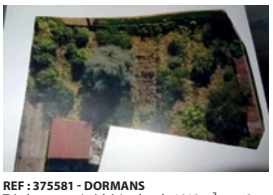

REF : 375581 - DORMANS
Très beau terrain à bâtir, plat, de 1019 m² avec 3 garages. Idéalement situé, au calme et à proximité des commerces.
Prix : 134 400 : €

REF. : 355003 - Entre CRÉZANCY et CONDÉ EN BRIE
Maison élevée sur sous-sol à usage de buanderie, chaufferie et cellier, comprenant au RDC : cuisine, salon séjour, 2 chambres, bureau et salle de bain avec w-c. Grenier aménageable. Possibilité d'acquérir un terrain à deux pas de la maison de 474 m² avec un garage édifié dessus au prix de 26.500 €.
Prix : 63 200 €

REF. : 374206 - À 5 MIN DE DORMANS
Très beau pavillon de plain-pied élevé sur sous-sol à usage de buanderie, atelier, cellier, garage et cave, comprenant au RDC : entrée, cuisine, aménagée, vaste salon séjour avec cheminée, 2 chambres, bureau, salle de douche et w-c. Au 1er étage : palier, 2 chambres et grenier. Bûcher. Garage. Serre. Terrasse. Cour et jardin avec magnifique vue sur la vallée.
Prix : 178 500 €

Autant en emporte la Marne

Magazine bimensuel gratuit d'informations locales
édité par : Les Éditions d'AUTANT
SARL au capital de 18000 euros
Tél. 09 81 73 62 15
2 bis, place de Gerbrois - 02400 CHÂTEAU-THIERRY
RCS Soissons 495 234 874

Directeur de la publication : Jacques Formel

Rédaction : Agence de presse Lambert Multimédia, AUTANT avec le concours de ses correspondants.

Direction Artistique et composition : Didier Dugand, Glob'Art Communication : 03.23.71.09.57

Contact : 09 81 73 62 15

ou contact@autant.net

Impression : Rectiligne 06 31 66 72 41

Distribution boîtes à lettres et présentoirs : Castel Diffusion - Autant.
Dépôt légal à parution - ISSN 1631-1310
Tirage : 36 000 exemplaires.

L'annonceur est censé disposer des droits de reproduction des documents confiés. Toute reproduction, même partielle, sans autorisation écrite de l'éditeur est interdite.

Prochain numéro : 18 novembre 2019
Associations, municipalités, clubs... Envoyez vos textes par mail à : **redaction@autant.net** avant le mercredi soir qui précède la parution

CANDAT immobilier

MAISONS - APPARTEMENTS - TERRAINS

Retrouvez-nous sur notre site internet : **www.candat-immobilier.fr**

Réf : 19.186
proche CHATEAU THIERRY
Maison spacieuse, jardin sans vis-à-vis, garage 2 voit. 5 chambres, cuisine ouverte sur salle à manger, salon, cc fuel, cave, jardin de 1100 m², et grenier aménageable sur toute la surface, toiture neuve.
Prix : 190.000 € *(Honoraires charge vendeur)*

Réf : 19.193 - CHATEAU-THIERRY
Proche écoles et commerces à pied, pavillon en parfait état sur sous-sol total avec garage, atelier, cave, cellier, 1 chambre. Rdc : entrée, séjour/salon, grande cuisine aménagée, wc, sde, 1 chambre. A l'étage : espace bureau, 2 chambres avec rangts. Terrasse. Terrain clos de 941 m². CC gaz de ville.
Prix : 205.000 € *(Honoraires charge vendeur)*

Réf : 19.176
A 8 km de CHÂTEAU-THIERRY
Maison, sans aucuns travaux à prévoir , accès direct avec le jardin de + 1000 m², cuisine aménagée et équipée dînatoire, salon avec cheminée, 2 WC suspendus dont 1 avec lave mains, rangts, buanderie - chaufferie, sde (douche à l'italienne). 1er étage : palier, 3 chambres dont 1 suite parentale avec dressing et salle de bains, 2e étage : 1 grande chambre avec grenier aménageable à la suite. Terrasse avec pergola, garage et local outils de jardin.
Prix : 210.000 € *(Honoraires charge vendeur)*

Réf : 19.207
Périphérie de CHÂTEAU-THIERRY
Pavillon indépendant comprenant entrée, salle à manger, salon, wc, cuisine aménagée, véranda et 1 chambre de plain-pied avec salle de douche privative. A l'étage un large couloir avec coin bureau desservant 3 chambres et sdb avec wc. Chaufferie. garage. l'ensemble sur un terrain de 1186 m². A voir sans tarder !!
Prix : 235.000 € *(Honoraires charge vendeur)*

Réf : 19.214
A 15 mn de CHÂTEAU-THIERRY
Maison d'habitation comprenant entrée, cuisine, séjour, et WC. A l'étage une salle d'eau et 3 chambres. Un sous-sol total et un garage. Un jardin de 677 m². Travaux de rénovation à prévoir.
Prix : 93.000 € *(Honoraires charge vendeur)*

Réf : 19.167
Sud de CHÂTEAU-THIERRY
Petits corps de ferme avec entrée sur pièce de vie avec coin cuisine aménagée avec placard, arrière cuisine, wc, sdb + douche. A l'étage : palier, 3 chambres, grenier aménageable. Grange attenante et petites dépendances. Terrain clos en partie de 2161 m².
Prix : 99.000 € *(Honoraires charge vendeur)*

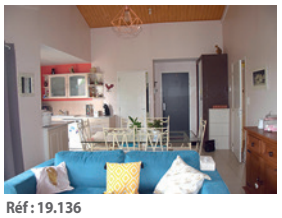

Réf : 19.136
Proche centre-ville à pied
Bel appartement de 70 m² comprenant entrée avec placards, séjour/salon donnant sur terrasse, cuisine aménagée & équipée ouverte, wc/lave-mains, 3 chambres, salle d'eau. Garage. Place de parking.
Prix : 169.000 € *(Honoraires charge vendeur)*

Réf : 19.160
A 15 mn de CHÂTEAU-THIERRY
Fermette en parfait état comprend grande entrée avec cheminée et four à pain, salle à manger avec placard, wc/lave-mains, cellier, cuisine aménagée, belle sde avec placard, grand salon avec placard et accès terrasse, pièce rangts, au-dessus grande chambre avec grenier aménageable. A l'étage : grande pièce palière à usage de chambre ou salon, bureau, 2 chambres, dressing. Grand garage avec grenier. Cabanon et appentis. L'ensemble sur un beau terrain de 992 m². DPE : B
Prix : 210.000 € *(Honoraires charge vendeur)*

Ref : 19.094
9 km de CHÂTEAU-THIERRY
Belle maison en pierres meulières sur sous-sol total avec cellier, cave, buanderie-chaufferie-sde, une pièce. RDC : belle entrée, séjour-salon avec accès terrasse, wc, cuisine aménagée et équipée. Au 1er étage : palier, 2 belles chambres, wc, sdb + douche. Au 2e étage : palier, 2 chambres, petit grenier. En dépendance : un garage avec salle de sport à l'étage, 2e garage sous terrasse. Jardin clos et arboré de 1917m² avec piscine chauffée.
Prix : 315.000 € *(Honoraires charge vendeur)*

Réf : 19.183
10 mn côté gare
Beaucoup de charme pour cette fermette élevée sur cave, jardin très agréable d'une contenance de 1000 m² environ, au rdc : une entrée sur salon avec poêle à bois, salle à manger, cuisine aménagée et équipée avec accès terrasse et jardin, à l'étage : 2 très belles chambres, WC, salle de bains, au 2e étage : 3e grande chambre, et grenier à la suite aménageable, dépendances, cc fuel.
Prix : 164.000 € *(Honoraires charge vendeur)*

11, rue du Général de Gaulle - 02400 Château-Thierry - **Tél 03 23 83 19 89 -** contact@candat-immobilier.fr

BEAUTY SUCCESS

Parfumerie - Institut

-40% sur le 2e Coffret acheté !

-30% sur les Soins Visage en Institut

(1) non cumulable avec une autre offre en cours. 2) sur le moins cher des 2. Dans la limite des stocks disponibles

Jusqu'au 23 novembre 2019

Ouvert du lundi au samedi de 9h à 20h

CENTRE COMMERCIAL E.Leclerc CHATEAU-THIERRY 03 23 85 27 56